



AUKTIONSHAUS HEILBRONN



**DIE ANTIKSPIELZEUG- UND
RARITÄTENAUKTION
10. UND 11. APRIL 2026**



VORWORT

„Es sind nicht allein Seltenheit oder Wert, die ein Objekt besonders machen – es sind die Geschichten, Erinnerungen und die Zeit, die in ihm weiterleben.“

Mit dieser Auktion laden wir Sie erneut ein, in eine faszinierende Welt einzutauchen: die Welt historischer Spielzeuge und außergewöhnlicher Sammlerstücke. Der vorliegende Katalog vereint eine sorgfältig kuratierte Auswahl besonderer Exponate – viele von ihnen entstanden vor mehr als einem Jahrhundert und haben bis heute nichts von ihrer Ausstrahlung und ihrem Reiz verloren.

Immer wieder aufs Neue berührt es uns, wie viel Geschichte, handwerkliche Meisterschaft und individuelle Persönlichkeit in diesen Objekten bewahrt sind. Jede Auktion ist daher weit mehr als ein Termin – sie ist ein lebendiger Treffpunkt für Erinnerungen, für Leidenschaft und für die Freude am Entdecken einzigartiger Stücke.

Unser besonderer Dank gilt allen Einlieferern, die mit ihrem Vertrauen und ihren bemerkenswerten Objekten zu dieser außergewöhnlichen Auswahl beigetragen haben. Ebenso danken wir unseren Bietern, Käufern und treuen Begleitern, die unsere Auktionen durch ihr Interesse, ihre Verbundenheit und ihre Begeisterung immer wieder bereichern.

Wir wünschen Ihnen viel Freude beim Durchblättern dieses Katalogs und zahlreiche inspirierende Entdeckungen während der Auktion.

Ausgewählte Highlights:

Antikspielzeug

Staudt Wasserwerk (Seite 32)
Märklin Spur 1 Straßenbahnanhänger (Seite 11)
Ernst Plank Bergeinschnitt (Seite 46)
Märklin Karussell 1127 (Seite 49)
Märklin weißer Zwiebelturmbahnhof (Seite 19)

Antike H0

Grüner Märklin H0 Triebzug ST 800 (Seite 68)
Märklin H0 HK Standarden (Seite 75)
Märklin H0 Kesselwagen 314 „Deutz“ (Seite 70)
Märklin H0 E-Lok SEW H 800 (Seite 79)

Es ist mir eine große Freude, Sie an den Auktionstagen persönlich begrüßen zu dürfen. Ich lade Sie herzlich ein, mit uns ins Gespräch zu kommen und gemeinsam die besondere Welt historischer Spielzeuge und Eisenbahnen zu entdecken.

Ich wünsche Ihnen eine spannende und erfolgreiche Auktion!

Stephan Häusele

Auktionshaus Heilbronn
Telefon: 07066-915520
Felix-Wankel-Straße 3 | 74078 Heilbronn



Losnr. 1082 | Seite 32

Staudt Wasserwerk Nr. 321

museale Ausnahmererscheinung von 1888





AUKTIONSHAUS HEILBRONN

Tauchen Sie ein und entdecken Sie in unseren Auktionen eine Sammlung exquisiter Spielzeuge und Zubehörteile, die nicht nur Erinnerungen wecken, sondern auch die Herzen von Sammlern weltweit höherschlagen lassen.

Im Auktionshaus Heilbronn bieten wir regelmäßig Spielzeugauktionen an. Entdecken Sie einzigartige Sammlerstücke und seltene Antiquitäten. Besuchen Sie uns persönlich im Auktionshaus und erleben Sie die Faszination einer Live-Auktion, oder bieten Sie auf Ihre Lieblingsstücke bequem online von zu Hause aus.

Spielzeugauktion vom Feinsten: Freuen Sie sich auf unser umfangreiches Angebot an Spielzeugraritäten aus Modellbau, Eisenbahnen, Blechspielzeug und Vieles mehr.



Wir freuen uns auf Ihren Besuch im Auktionshaus.

IHRE SCHÄTZE IN BESTEN HÄNDEN

Wir freuen uns, wenn Sie uns komplette Sammlungen oder seltene Einzelstücke anbieten. Gerne stehen wir für ein persönliches Gespräch zur Verfügung, um die Einlieferungskonditionen zu besprechen.



Stephan Häusele
Geschäftsleitung und Experte für
Antik- und Blechspielzeug



Frank Schmierer
Behördlich zugelassener
Auktionator



HIGHLIGHTS DER ANITKSPIELZEUG- UND RARITÄTENAUKTION 10. UND 11. APRIL 2026

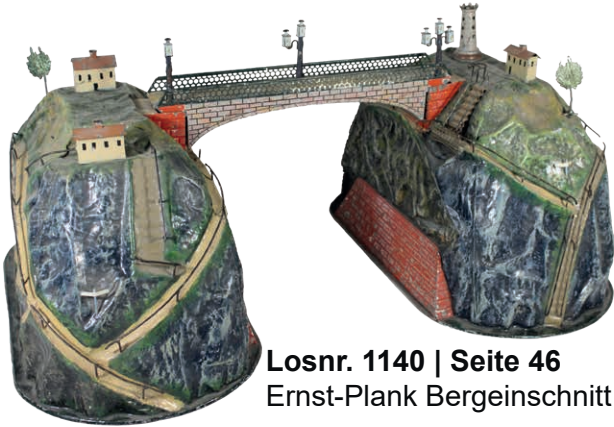

Losnr. 1140 | Seite 46
Ernst-Plank Bergeschnitt



Losnr. 1024 | Seite 17
Märklin Rennwagen
133010VP



Losnr. 1042 | Seite 22
Märklin Spur 1 Damplok
GAE 1021



Losnr. 1040 | Seite 21
Märklin Dampfloz
HR66/12920
Nachkriegsausführung

Losnr. 1005 | Seite 12
Märklin Linienschiff 5129D



Losnr. 1032 | Seite 19
Märklin Zwiebelturm





Zeitplan

Freitag, 10. April 2026

Kategorie	Losnummern	Startzeit	Katalogseite
Große Spuren Modern	12.000 bis 12.008	13:00 Uhr	113
Varia	13.000 bis 13.063	13:05 Uhr	114
Dampfspielzeug	15.000 bis 15.057	13:20 Uhr	118
Blechspielzeug	10.000 bis 10.028	13:45 Uhr	122
Antikes Eisenbahnzubehör	5.000 bis 5.323	14:00 Uhr	124

Samstag, 11. April 2026

Kategorie	Losnummern	Startzeit	Katalogseite
Antike gr. Spuren (Loks & Wagen)	4.000 bis 4.133	9:00 Uhr	141
Antikspielzeug - Highlights	1.000 bis 1.232	10:00 Uhr	10
Antike H0	2.000 bis 2.243	13:00 Uhr	68

*Es fällt ein Aufgeld in Höhe von 21,7% +19% MwSt. (Brutto 25,82%) an.
Bei Onlinekäufen fallen zzgl. zum Aufgeld Gebühren des Onlineportals an.
Die Gebühren des Onlineportals sind auf deren Seite einsehbar.*

Live-Bieten über Lot-Tissimo möglich.

www.lot-tissimo.com

Auktions-Link für die Eingabe von Hand:

<https://www.lot-tissimo.com/de-de/auction-catalogues/heilbronn/catalogue-id-heilbr10012>

Bitte beachten Sie, dass Artikelbeschreibungen, Ausrufpreise, Losnummern sowie der Zeitplan unter Vorbehalt stehen. Abbildungen könnten nicht maßstabsgetreu sein und von der Realität abweichen.

Objekte, die Symbole des Dritten Reiches zeigen, dienen ausschließlich zu Zwecken der staatsbürgerlichen Aufklärung, der Abwehr verfassungswidriger Bestrebungen, der Kunst oder der Wissenschaft, der Forschung oder Lehre, der Berichterstattung über Vorgänge des Zeitgeschehens, oder der Geschichte (§86 und §86a StGB).



Losnr. 1141 | Seite 49
Das originale Märklincarussell 1127





HIGHLIGHTS DER KATEGORIE 2.000 ANTIKE H0



Losnr. 2032 | Seite 75
Märklin H0 E-Lok CCS 800



Losnr. 2002 | Seite 69
Märklin H0 Personenzug
351 F



Losnr. 2001 | Seite 68
Märklin H0 Doppellok DL 800



Losnr. 2008 | Seite 70
Märklin H0 Kesselwagen
314 „Deutz“

Losnr. 2033 | Seite 75
Märklin H0 Fahnenstangenmast
406 HK



Losnr. 2000 | Seite 68
Märklin Triebzug ST 800

Losnr. 2126 | Seite 93
Märklin Stuttgarter Bahnhof



Losnr. 2050 | Seite 79
Märklin H0 E-Lok SEW H 800





INHALTSVERZEICHNIS

KATEGORIE 1.000 ANTIKSPIELZEUG HIGHLIGHTS.....	10
KATEGORIE 2.000 ANTIKE H0	68
KATEGORIE 12.000 GROSSE SPUREN MODERN.....	113
KATEGORIE 13.000 VARIA.....	114
KATEGORIE 15.000 DAMPFSPIELZEUG	118
KATEGORIE 10.000 BLECHSPIELZEUG.....	122
KATEGORIE 5.000 ANTIKES EISENBAHNZUBEHÖR.....	124
KATEGORIE 4.000 ANTIKE GROSSE SPUREN (LOKS & WAGEN)	141
VERSAND.....	150
ALLGEMEINE HINWEISE ZUR BESCHREIBUNG DER EXPONATE	150
BIETAUFTRAG	151
BIDDING ORDER.....	152
VERSTEIGERUNGSBEDINUNGEN	153



Auktionshaus Heilbronn

KATEGORIE 1.000 ANTIKSPIELZEUG HIGHLIGHTS



1000 | € 500,-

Märklin Spur 1 Dampflokomotive CE 1021

Frühe Version! Im sehr guten Originalzustand! Uhrwerk rückwärts intakt, vorwärts klemmt das Uhrwerk, bespielt, ansonsten Z 2-

1001 | € 950,-

Märklin Spur 1 Kaiserwagen 1841 K braun

Sehr schön! Mit Inneneinrichtung!
Uralt! Dach und Rahmen und
Drehgestelle meist farblich
restauriert, bespielt, Z 2-



1002 | € 950,-

Märklin Spur 1 Kaiserwagen 1843 K braun/weiß

Sehr schön! Mit
Inneneinrichtung! Uralt!
Dach und Rahmen und
Drehgestelle
meist farblich restauriert,
bespielt, Z 2-

1003 | € 950,-

Märklin Spur 1 Kaiserwagen 1843 K blau/weiß

Sehr schön! Inneneinrichtung!
Uralt!
Dach und Rahmen und
Drehgestelle
meist farblich restauriert,
bespielt, Z 2-





1004 | € 6.000,-

Märklin Spur 1 Straßenbahnanhänger – extrem seltene Ausführung um 1909

Außergewöhnlich seltener Märklin Straßenbahnanhänger in Spur 1, eine frühe und nur in sehr geringer Stückzahl bekannte Straßenbahn. Nur wenige Exemplare dieses Modells sind bekannt, wodurch es zu den bedeutenden Raritäten im Uralt-Märklin-Segment zählt.



Das Fahrzeug befindet sich im originalen Fundzustand, was den authentischen Charakter dieses seltenen Stücks unterstreicht und es besonders für anspruchsvolle Sammler interessant macht. Der Herstellungszeitraum liegt um 1909, also in der frühen Phase der Märklin-Straßenbahnproduktion.

Charakteristisch für diese frühe Ausführung sind die nach innen öffnenden Türen. Die Türgriffe fehlen, ansonsten präsentiert sich der Anhänger als attraktives historisches Sammlerstück mit schöner Ausstrahlung.



Ein außerordentlich seltenes und museales Stück aus der Frühzeit der Märklin-Spur 1 Straßenbahnen, das in dieser Form nur selten erscheint.

Zustand 2.
Ausrufpreis: 6.000 €
Schätzung: 10.000 € bis 15.000 €





1005 | € 9.000,-

Märklin Linienschiff 5129 D – Dampftrieb, größte Ausführung, mit Original-Holzbox

Sehr seltene Ausführung des imposanten Märklin Linienschiffs 5129 D mit originalem Dampfmaschinenantrieb. Es handelt sich um die größte Ausführung dieser Schiffserie und zugleich um eine besonders gesuchte Variante unter Sammlern historischer Märklin-Schiffsmodelle.

Das Modell ist ausgestattet mit einem Dampfmaschinenantrieb mit zwei feststehenden, doppelwirkenden Präzisions-Dampfzylindern, der für die hochwertigen technischen Spielzeuge aus dem Hause Märklin typisch ist. Die reichhaltige Ausstattung mit Aufbauten und Bewaffnung und drei Schrauben unterstreicht den eindrucksvollen Charakter dieses großen Kriegsschiffsmodells.

Der Rumpf wurde neu lackiert, das Deck nur teilweise ausgebessert. Auch die Rumpfabdeckung mit Aufbau wurde neu lackiert. Der vordere Turm mit den zwei Kanonen zeigt hingegen überwiegend noch farblich originale Substanz. Einzelne Kleinteile wurden ersetzt.

Das Schiff wird mit originaler Holzbox geliefert; der Schiffsschlitten ist ersetzt.

Ein äußerst dekoratives und seltenes Großmodell mit einer Länge von ca. 90 cm, das aufgrund seiner Größe, technischen Ausstattung und Seltenheit einen besonderen Platz in jeder Sammlung historischer Blechschiffe einnimmt.

Zustand 2–3
Ausrufpreis: 9.000 €
Schätzung: 10.000 € bis 15.000 €





1006 | € 400,-

Märklin Spur 1 Stuttgarter Bahnhof 2039/1

Sehr schön! Original! Länge 66cm,
kl. LF ausgebessert, bespielt, Z 2-



1007 | € 250,-

Märklin Bahnhofshalle 2078/1

Sehr schön! Original! Länge 57cm,
kl. LF ausgebessert, bespielt, Z 2-



1008 | € 50,-

Märklin Handgepäckstelle 2102

Sehr schön erhalten! bespielt, Z 2-

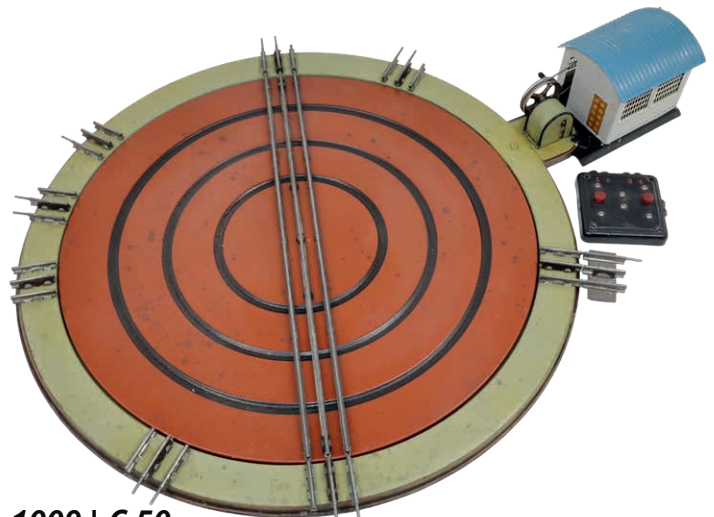

1009 | € 50,-

**Märklin Spur 0 Drehscheibe H 3128/0 EL und
Motorhaus 13295 M**

Seltene große Drehscheibe für ele. Betrieb!
Mit Motorhaus 13295 M! Durchmesser= ca. 59cm!
bespielt, Z 2-3



Auktionshaus Heilbronn



1010 | € 650,-
Märklin Spur 0 Dampflok HR 66/12920
Im Topzustand! Original! Mit großen
Windleitblechen!
bespielt, Z 1-2



1011 | € 300,-
Märklin Spur 0 Pfeifwagen 12744
Sehr schön! Selten! Mit Pfeifeinrichtung und
Schlusslicht!
bespielt, Z 2



1012 | € 150,-
Märklin Spur 0 Postwagen 1945
Sehr schön Erhaltung! Original!
bespielt, Z 1-2



1013 | € 100,-
Märklin Spur 0 int. Personenwagen 1941
Mit internationalem Dach, mit Beleuchtung!
Dach neu lackiert, bespielt, Z 2-3



1014 | € 250,-
Märklin Spur 0 int. Schlafwagen 1943 JG
Sehr schön! Mit Inneneinrichtung! Mit
Beleuchtung! Dachlüfter teilweise farblich
ausgetupft, bespielt, Z 2



1015 | € 150,-
Märklin Spur 0 int. Gepäckwagen 1944 J
Internationaler Packwagen in blau,
LF am Dach ausgebessert,
bespielt, Z 2-3



1016 | € 600,-

Märklin Spur 1 Elektrolok CL 64/3021
Original! Starkstrombetrieb! Eine
Drehgestellblende fehlt, ansonsten
bespielt, Z 2-3



1017 | € 80,-

Märklin Spur 1 Kesselwagen 1954 Shell
Schön erhalten! Original!
bespielt, LF am Geländer ausgebessert, Z 2-



1018 | € 100,-

Märklin Spur 1 Rungenwagen 2933 OVP
Amerikanisches Exportmodell,
bespielt, Z 2



1019 | € 100,-

Märklin Spur 1 Güterwagen 1956 OVP
bespielt, Z 1-2



1020 | € 70,-

Märklin Spur 1 Planenwagen 1950 OVP
OVP Etikett fehlt,
bespielt, Z 1-2



1021 | € 100,-

Märklin Spur 1 Postwagen 1869 OVP
bespielt, Z 2+



1022 | € 3.800,-

Bing Spur 0 Triebzug „Metropolitan Railway“ – mit elektrischem Motor

Sehr seltener Bing Spur 0 Triebzug „Metropolitan Railway“ in originaler Ausführung mit elektrischem Motorantrieb. Sehr interessantes und gesuchtes Modell der frühen Bing-Blechbahnen.

Eine Dachlasche fehlt, sonst schöne originale Erhaltung.

Zustand 2–3.

Ausrufpreis: 3.800 €

Schätzung: 4.000 € bis 5.000 €



1023 | € 1.000,-

Bing Spur 0 Tunnellok „PO EI“

Sehr interessante Lokomotive! Original! bespielt, kl. Fehlteile, Z 2-3



1024 | € 1.200,-

Märklin Rennwagen 13301 mit Fahrerfigur – in OVP

Sehr schön erhaltener Märklin Rennwagen 13301 in originaler Ausführung mit Fahrerfigur. Sehr interessantes und gesuchtes Modell, das sich durch seine hochwertige Ausführung und dekorative Gestaltung auszeichnet. Das Modell präsentiert sich in sehr schöner Erhaltung und ist in dieser Komplettheit und Qualität nur schwer zu finden. Mit Anleitung und Originalverpackung; OVP-Etikett fehlt.

Zustand: Z 1–2,
Ausrufpreis: 1.200 €
Schätzung: 1.500 € bis 2.000 €

1025 | € 100,-

**Märklin Auto-Baukasten 1105 L OVP
bespielt, Z 1-2**





1026 | € 240,-
Märklin Spur 0 Dampflokom GR 70/12920
Sehr schön erhalten!
Am Zylinder goldene Linien erneuert,
bespielt, Z 2



1027 | € 50,-
Märklin Spur 0 Wagen „Benzinfässer“ 1999
bespielt, Z 2



1028 | € 50,-
Märklin Spur 0 Wagen „Benzinfässer“ 1999
bespielt, Z 2



1029 | € 50,-
Märklin Spur 0 Wagen „Benzinfässer“ 1999
bespielt, Z 2



1030 | € 50,-
Märklin Spur 0 Wagen „Benzinfässer“ 1999
bespielt, Z 2



1031 | € 30,-
Märklin rote Benzinfässer
Sehr schön! Original!
bespielt, Z 2



1032 | € 4.500,-

Märklin Zwiebelturmbahnhof 2140/2 – weiße Ausführung mit deutscher Beschriftung

Große Rarität: Der Märklin Zwiebelturmbahnhof 2140/2 in weißer Ausführung mit deutscher Beschriftung in Weiß ist extrem selten zu finden und gehört zu den gesuchten Varianten dieses markanten Bahnhofsmodells.

Original erhalten mit zwei Hallen und Läutewerk. Insgesamt schöner originaler Zustand mit altersbedingten Gebrauchsspuren. Zwei Fahnen ersetzt, ein Lackfehler an der Rückseite.

Ein außergewöhnlich seltenes und dekoratives Spitzenstück, das nur sehr selten am Markt erscheint.

Zustand: bespielt, Z 2–3.

Ausrufpreis: 4.500 €

Schätzung: 5.500 € bis 8.000 €



1033 | € 1.500,-

Glasdachbahnhofshalle im uralt Märklin Stil

Sehr dekorativer Eigenbau für große Spure. Einfahrtshöhe 29,5, Gesamtlänge 45cm, bespielt, Z 1-2



1034 | € 250,-

Märklin Spur 0 Dampflok T 66/12910 blau
Im Topzustand! Original!
Ein kl. LF ausgebessert im Rotbereich,
bespielt, Z 1-2



1035 | € 100,-

Märklin Spur 0 Kesselwagen „Standard“ 1674
Selten! Original!
bespielt, LF, ausgebessert, Z 2-3



1036 | € 20,-

Märklin Spur 0 Kesselwagen „BV-ARAL“ 1674
bespielt, Z 2



1037 | € 30,-

Märklin Spur 0 Kesselwagen „Standard“ 1674
bespielt, Z 2



1038 | € 50,-

Märklin Spur 0 Kesselwagen „BP“ 1674
bespielt, kl. ausgebessert, Z 2



1039 | € 50,-

Märklin Spur 0 Kesselwagen „LEUNA“ 1674
bespielt, Z 2-f



1040 | € 1.500,-

Märklin Spur 0 Dampflok HR 66/12920 – seltene Nachkriegsausführung

Seltene Nachkriegsausführung der Märklin Spur 0 Dampflok HR 66/12920 in sehr schöner originaler Erhaltung. Diese Variante weist mehrere konstruktive Unterschiede zur Vorkriegsausführung auf, darunter breite Radkränze, veränderte Rahmenverschraubung sowie Gußlampen statt der früheren Blechlampen usw.

Ein sehr selten zu findendes Modell im nahezu neuwertigen Originalzustand, das in einer anspruchsvollen Märklin-Spur-0-Sammlung nicht fehlen sollte.

Zustand: bespielt, Z 1–2.

Ausrufpreis: 1.500 €

Schätzung: 2.500 € bis

3.500 €



1041 | € 1.000,-

Märklin Spur 0 Dampflok HR 66/12920

Frühe Vorkriegsversion mit kleinen Windleitblechen!

Sehr schön erhalten! Mit 66er Schaltung!

bespielt, Z 2+





1042 | € 3.900,-

Märklin Spur 1 Dampflokomotive GAE 1021 – amerikanisches Exportmodell

Ein weiteres herausragendes Highlight unserer Auktion: die Märklin Spur 1 Dampflokomotive GAE 1021, ein seltenes amerikanisches Exportmodell aus Guß. Dieses eindrucksvolle Modell befindet sich im schönen originalen Zustand und besticht durch seine außergewöhnlich gute Erhaltung.

Ausgestattet mit funktionierendem Uhrwerk und in dieser nahezu neuwertigen Originalerhaltung eine ausgesprochene Rarität. Modelle dieser Qualität sind nur äußerst selten zu finden und stellen eine bedeutende Bereicherung für jede anspruchsvolle Märklin-Spur-1-Sammlung dar.

Zustand: bespielt, Z 2.

Ausrufpreis: 3.900 €

Schätzung: 5.000 € bis 7.500 €



1043 | € 1.600,-

Märklin Spur 1 Elektrolokomotive S 64/3021 Gotthard

Sehr schöner Originalzustand!

neu verkabelt, ein LF im Gehäuse innen

im Gelbbereich ausgebessert, bespielt, Z 2



1044 | € 50,-
Märklin Spur 1 Güterwagen 2881 M.R.
Englisches Exportmodell! Original!
Räder ersetzt, eine Kupplung fehlt,
bespielt, Z 3+



1045 | € 50,-
Märklin Spur 1 Güterwagen 2884 G.N.R.
Englisches Exportmodell! Original!
bespielt, Z 2-



1046 | € 50,-
Märklin Spur 1 Kühlwagen 2883 M.R.
Englisches Exportmodell! Original!
bespielt, Z 3+



1047 | € 50,-
Märklin Spur 1 Güterwagen 2881 M.R.
Englisches Exportmodell! Original!
Räder ersetzt, eine Kupplung fehlt,
bespielt, Z 3+



1048 | € 50,-
Märklin Spur 1 Pferdewagen 2886 M.R.
Englisches Exportmodell! Original!
bespielt, kl. LF am Dach ausgebessert, Z 2-3



1049 | € 50,-
Märklin Spur 1 Bremserwagen 2885 M.R.
Englisches Exportmodell! Original!
bespielt, kl. LF am Dach ausgebessert, Z 2-3



1050 | € 1.000,-
Märklin Spur 1 Dampflok H 4021 PLM
Sehr schön! Professionell restauriert!
Echtdampftrieb! Typ PLM,
bespielt, verändert, neu lackiert, Z 1-2

1051 | € 150,-
Märklin Spur 1 Gepäckwagen 1934
Sehr schön Originalzustand!
bespielt, Treppen angebrochen, Z 2+



1052 | € 100,-
Märklin Spur 1 französischer Güterwagen
Sehr selten! Aufschrift „France Nord“
bespielt, Z 2-3

1053 | € 100,-
Märklin Spur 1 Personenwagen 1886 „Nord“
Französisches Exportmodell! Original!
LF ausgebessert, bespielt, Z 2-3



1054 | € 100,-
Märklin Spur 1 Abteilwagen 1806
Im Originalzustand! Mit Trittbrettern!
bespielt, Z 2-

1055 | € 150,-
Märklin Spur 1 Personenwagen 1873 P.R.R.
Amerikanisches Exportmodell! Original!
bespielt, Z 2-3



Auktionshaus Heilbronn



1056 | € 280,-

**Uralter Issmayer Bahnhof
Im Originalzustand!**

bespielt, LF, kl. Fehlteile, Z 3+



1058 | € 150,-

Bing Straßenlampe 34th Avenue!

Selten! Höhe 37cm, Original!

Für ele. Beleuchtung!

bespielt, Z 2

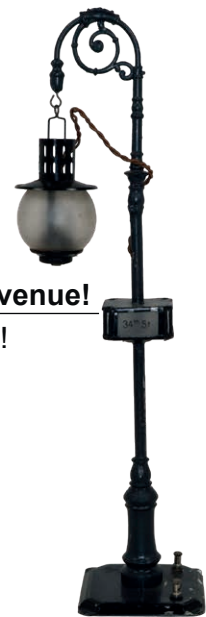

1057 | € 100,-

Uraltes Gebäude

Original! Produktionszeitraum 1890-1910!

Zum Aufstellen oder aufstecken,

Blechausführung, handlackiert,

mit Echthglas, bespielt, Z 2-

1059 | € 1.200,-

**Märklin Spur 0 Galerietunnel
2525/0 OVP**

Im traumhaften und originalen
Zustand! Sehr schöne Farben!

Seltene Spur 0 Ausführung!

Länge 37cm, Einfahrtshöhe

15,8cm, Einsteckbaum fehlt.

Mit seltener originaler

Verpackung ohne Deckel!

bespielt, Z 1-2





1060 | € 2.500,-
Mundhenke Spur 0 E-Lok
E 1901

Neuwertig! Nur wenige
Exemplare gebaut!
bespielt, Z 1-2

1061 | € 2.800,-
Mundhenke Spur 0 E-Lok
Rh.B. 221

Neuwertig! Nur wenig
Exemplare gebaut!
bespielt, Z 1-2



1062 | € 4.000,-
Mundhenke Spur 0 E-Lok
12302 Gotthard

Neuwertig Große Schwere
Ausführung! (1'C) (C1'),
bespielt, Z 1-2



1063 | € 800,-
Mundhenke Spur 0 Gepäckwagen Pullman OVP

Neuwertig! Im Originalkarton!
bespielt, Z 1-2





1064 | € 4.000,-

Märklin Spur 0 „Wybert / Gaba“ Zug – komplettes Set in originaler Holzkiste

Ein außergewöhnliches Highlight unserer Auktion: der seltene Märklin Spur 0 „Wybert / Gaba“ Zug in originaler Holzkiste. Dieses Werbeset wurde in den 1930er Jahren exklusiv an Apotheken ausgeliefert und gehört heute zu den großen Seltenheiten der Märklin-Werbemodelle.

Besonders bemerkenswert ist die übereinstimmende Nummerierung „262“ unter allen Artikeln, die mit der Nummer auf der originalen Holzkiste korrespondiert. Solche vollständig erhaltenen Sets mit identischer Nummerierung sind heute äußerst selten und kaum noch zu finden.

Die einzelnen Artikel befinden sich im guten originalen Zustand und werden in der originalen Holzkiste angeboten. Ein vollständiges Set in dieser Erhaltung und mit übereinstimmender Nummerierung stellt eine außergewöhnliche Rarität dar und wird nur selten am Markt angeboten.

Zustand: bespielt, Z 2.

Ausrufpreis: 4.000 €

Schätzung: 6.000 € bis 8.500 €

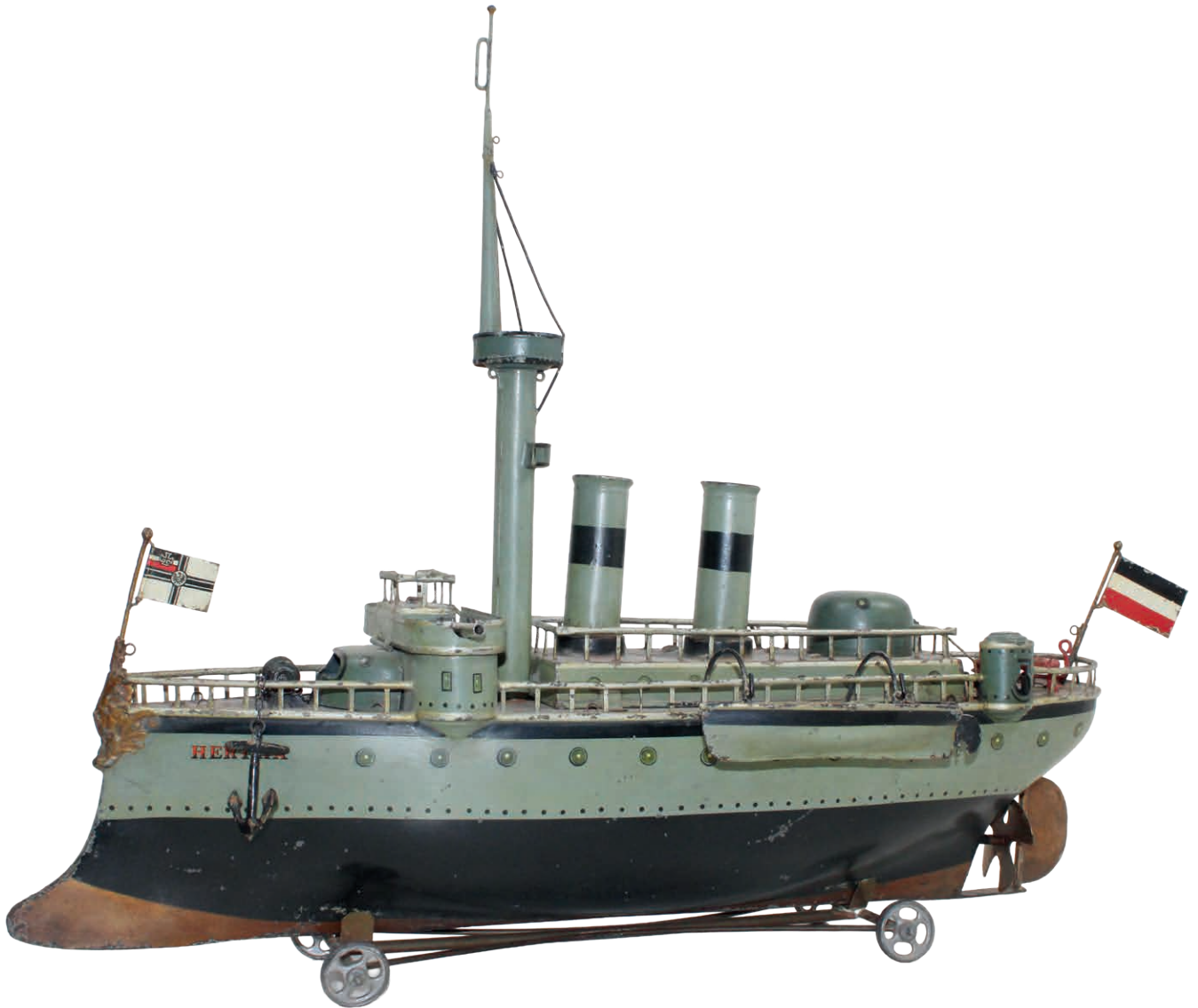

1065 | € 9.800,-

Märklin Kriegsschiff 1090 Kreuzer „HERTHA“ – mit Uhrwerk

Ein weiteres herausragendes Highlight unserer Auktion: das imposante Märklin Kriegsschiff 1090 „Kreuzer HERTHA“, ein eindrucksvolles frühes Blechschiff aus der Zeit um 1904. Das Modell ist im Märklin Hauptkatalog von 1904 abgebildet und gehört zu den gesuchten Kriegsschiffen der frühen Märklin-Produktion.

Ausgestattet mit Uhrwerk, Panzerturm, Rettungsbooten sowie Crackerkanonen. Mit einer Länge von ca. 55 cm besitzt dieses Modell eine besonders dekorative Ausstrahlung.

Eine Kanone ersetzt, fünf Kanonen fehlen, Schiffsschlitten ersetzt, Lackfehler ausgebessert. Das Uhrwerk ist intakt, sollte jedoch geölt werden.

Ein seltenes und bedeutendes Sammlerstück der frühen Märklin-Schiffsmodelle.

Zustand: bespielt, Z 2-

Ausrufpreis: 9.800 €

Schätzung: 10.000 € bis 15.000 €



Auktionshaus Heilbronn



1066 | € 50,-
Märklin Spur 0 Bananenwagen 1992
Schwarzbereich teilw., ül, bespielt, Z 2+



1067 | € 50,-
Märklin Spur 0 Seefische Wagen 1991
bespielt, Z 2+



1068 | € 20,-
Märklin Spur 0 Kühlwagen 1987
bespielt, Z 2+



1069 | € 50,-
Märklin Spur 0 Schultheiss Patzenhofer 1988
bespielt, Z 2+



1070 | € 50,-
Märklin Spur 0 Mineralwasserwagen 1997
bespielt, Z 2+



1071 | € 50,-
Märklin Spur 0 Bierwagen 1988
LF ausgebessert, bespielt, Z 2+



Auktionshaus Heilbronn

1072 | € 1.200,-

Märklin Spur 0 Dampflokomotive PD 1020

Sehr schön! Mit Pfeifeinrichtung! Original!
Uhrwerk intakt! Selten zu finden!
bespielt, LF ausgebessert, Z 1-2



1073 | € 300,-

Märklin Spur 0 Personenwagen 1841

Im Topzustand! Original! Inneneinrichtung!
bespielt, Z2



1074 | € 300,-

Märklin Spur 0 Speisewagen 1842

Sehr schön! Inneneinrichtung!
LF ausgebessert, bespielt, Z 2-



1075 | € 300,-

Märklin Spur 0 Schlafwagen 1843

Sehr schön! Inneneinrichtung!
bespielt, Z 2-





Auktionshaus Heilbronn



1076 | € 50,-
Märklin Wärterhaus 13761
Im Topzustand! Mit Licht und funktionierender
Pfeife!
bespielt, Z 1-2



1077 | € 30,-
Märklin Wärterhaus 2163 B
Sehr schön erhalten! Lampe ersetzt!
bespielt, Z 2



1078 | € 100,-
Märklin Spur 0 bis 2 Bahnübergang 2182
Sehr schön erhalten! Original!
LF am Dach ausgebessert,
bespielt, Z 2



1079 | € 50,-
Märklin Wärterhaus 3164 B
Schöner Originalzustand!
Länge 21cm, bespielt, Z 2+



1080 | € 50,-
Märklin Kran 2583
Sehr schöner Originalzustand!
bespielt, Z 2+



1081 | € 30,-
Märklin Fahrdienstleiter 13863 B
Im Topzustand! Original!
bespielt, Z 1-2



1082 | € 25.000,-

Staudt Wasserwerk Nr. 321 – museale Ausnahmerecheinung

Ein absolutes Spitzenstück der historischen Blechspielzeug-Mechanik:
Staudt Wasserwerk Nr. 321, gefertigt um 1888, in dieser Form eine außerordentliche Rarität –
nach aktuellem Kenntnisstand weltweit nur dieses Exemplar bekannt.

Das imposante Modell präsentiert sich im originalen, unverbastelten Zustand und besticht durch seine aufwendig gearbeitete Blechausführung. Angetrieben von einem integrierten Uhrwerk, setzt das Wasserwerk mehrere detaillierte Funktionsmodelle gleichzeitig in Bewegung: Schmiede, Wassermühle, Wasserfall sowie ein Hammerschlagwerk – ein beeindruckendes Zusammenspiel früher mechanischer Ingenieurskunst.

Das Uhrwerk ist beweglich, klemmt jedoch und dürfte eine fachgerechte Ölung bzw. Überholung benötigen. Ein kleines originales Brunnen-Teil liegt lose bei.

Maße: Höhe 55,5 cm, Breite 48 cm, Tiefe 44 cm

Zustand: Z 2, Ausrufpreis: 25.000,00€, Schätzung: 30.000 € bis 40.000 €



1083 | € 12.000,-

Märklin Spur 1 Straßenbahn „Filderbahn“

Große Rarität – äußerst seltene Ausführung! Bei dem vorliegenden Modell handelt es sich um eine außergewöhnliche Variante mit elektrischem Starkstrommotor (40–60 Volt). Die meisten bekannten Exemplare dieser frühen Märklin-Straßenbahnen sind üblicherweise mit Uhrwerksantrieb ausgestattet – elektrisch betriebene Ausführungen sind dagegen nur in sehr geringer Stückzahl bekannt und entsprechend gesucht.

Das Modell überzeugt durch seine eindrucksvolle Präsenz und den authentischen Charme früher elektrischer Spielzeugtechnik. Besonders hervorzuheben ist die originale Ausführung des Antriebs, die dieses Stück zu einer herausragenden Besonderheit innerhalb der Märklin Spur 1 Produktion macht.

Erhaltungszustand: im guten Originalzustand, altersbedingte Gebrauchsspuren vorhanden; Lackfehler am Dach fachgerecht ausgebessert.

Zustand: Z 2–

Ausrufpreis: 12.000,00€

Schätzung: 15.000 € bis 20.000 €



1084 | € 800,-
Märklin Spur 0 E-Lok HS 66/12920
Im Topzustand! Original!
bespielt, Z 1-2



1085 | € 340,-
Märklin Spur 0 E-Lok RS 66/13020
Original! kräftige Farbe!
LF an drei Treppen ausgebessert,
bespielt, Z 2-3



1086 | € 150,-
Märklin Spur 0 E-Lok RV 66/12920
Im Topzustand! Original!
bespielt, Z 1-2



1087 | € 100,-
Märklin Spur 0 E-Lok RV 66/12920
Seltene Nachkriegsausführung! Topzustand!
bespielt, Z 1-2



1088 | € 100,-
Märklin Spur 0 E-Lok RS 66/12910
Im Topzustand!
bespielt, Z 1-2



1089 | € 100,-
Märklin Spur 0 E-Lok RS 66/12900
Im Topzustand!
bespielt, Z 1-2



1090 | € 70,-
Märklin Spur 0 Kesselwagen Shell 1854
bespielt, Z 2-

1091 | € 70,-
Märklin Spur 0 Kesselwagen Leuna 1854
kl. LF am Kesselausgetupft, bespielt, Z 2+



1092 | € 70,-
Märklin Spur 0 Kesselwagen Essolub 1854
kl. LF an Schildausgetupft,
bespielt, Z 2+

1093 | € 70,-
Märklin Spur 0 Kesselwagen Shell 1854
bespielt, Z 1-2



1094 | € 20,-
Märklin Spur 0 Kesselwagen Shell 1774
bespielt, Z 1-2

1095 | € 50,-
Märklin Spur 0 Kesselwagen BP 1774
bespielt, Z 1-2



1096 | € 2.500,-

Märklin Spur 0 Dampflokomotive ME 70/12920, grau, mit Originalkarton

Außergewöhnlich seltene Ausführung in grauer Farbgebung – ein Spitzenstück für anspruchsvolle Märklin-Sammler. Die angebotene Lokomotive präsentiert sich in einem nahezu perfekten Originalzustand ohne erkennbare Farbabweichungen oder altersbedingte Veränderungen – eine Erhaltung, die bei diesem Modell nur äußerst selten anzutreffen ist.

Besonders hervorzuheben ist der zugehörige originale Märklin-Karton mit klarer Stempelung „grau“, welcher die Authentizität dieser Ausführung zusätzlich unterstreicht. Komplett erhaltene Exemplare in dieser Qualität sind am Markt kaum verfügbar.

Eine graue ME 70/12920 in dieser unvergilbten und nicht restaurierten Erscheinung stellt eine ausgesprochene Rarität dar und bietet Sammlern eine seltene Gelegenheit zum Erwerb.

Zur Provenienz berichtet der Einlieferer folgende überlieferte Geschichte: Die Lokomotive soll ursprünglich aus dem Anwesen „Carinhall“ stammen, wo der ehemalige Politiker Hermann Göring eine Modelleisenbahn besessen haben soll. Nach Kriegsende gelangte das Stück offenbar in den Besitz eines amerikanischen Soldaten, der sich auf dem Heimweg befand. Aufgrund von Transportbeschränkungen musste er Teile seines Gepäcks im Hafen von Rotterdam veräußern und verkaufte die Lok zusammen mit weiteren Artikeln an einen niederländischen Offizier. Dieser bewahrte die Stücke über rund 70 Jahre hinweg sorgfältig auf – und nun bietet sich hier die seltene Gelegenheit, genau dieses außergewöhnliche Exemplar zu ersteigern. „Frank Huisman Collection“

Zustand: Z 2+

Ausrufpreis: 2.500,00€

Schätzung: 4.000 € bis 7.000 €





1097 | € 3.500,-

Uralter Gartenpavillon, wohl Kibri, Spur 3

Extrem seltenes und außergewöhnliches Sammlerstück in originaler Ausführung. Dieser frühe Gartenpavillon aus Blech, vermutlich aus der Produktion von Kibri, entstand um 1900. In dieser Form und Ausführung sind bislang keine weiteren Exemplare bekannt geworden.

Das Objekt besticht durch seine filigrane Gestaltung und die sorgfältige, handlackierte Lackierung, die den besonderen Charme dieses Pavillons eindrucksvoll widerspiegelt. Die großzügigen Maße von ca. 19 × 23 × 38 cm unterstreichen die repräsentative Wirkung dieses seltenen Stücks.

Erhaltungszustand: bespielt, mit altersbedingten Gebrauchsspuren und Lackfehlern, jedoch insgesamt noch in ansprechender, originaler Erhaltung.

Ein außergewöhnliches Unikat mit hohem Seltenheitswert und besonderer Ausstrahlung.

Zustand: Z 2–3
Ausrufpreis: 3.500,00€
Schätzung: 5.000 € bis 7.000 €





1098 | € 400,-

Märklin Portalkran 2583

Mit originalem Gleisteil! Im Topzustand!
bespielt, Z 1-2
Frank Huisman Collection

1099 | € 650,-

Bing große Antriebsmodell Wasserturm

Sehr dekorativ! Uralt! Original!
Länge 35cm, Höhe 44cm, selten,
Brunneroberseite neu lackiert,
bespielt ansonsten Z 2-3



1100 | € 480,-

Ernst Plank Laufkatzenkran

Uralt! Selten zu finden!
Länge 26,5cm, Höhe 19,5 cm,
bespielt, LF am Sockel ansonsten Z 2-3

1101 | € 1.800,-

**Märklin Spur 2 Einfahrhalle für Zwiebel-
turbahn**

Sehr seltene große Märklin Einfahrhalle!
Mit einer Länge von 48cm und einer
Durchfahrtshöhe von 25cm! Original!
bespielt, Z 2+





1102 | € 800,-
Märklin Spur 0 Personenwagen 1945 G
Sehr schön! Original! Mit Inneneinrichtung!
bespielt, Z 2+



1103 | € 700,-
Märklin Spur 0 Speisewagen 1946 G
Sehr schön! Original! Mit Inneneinrichtung!
bespielt, kl. LF ausgetupft, Z 2+



1104 | € 500,-
Märklin Spur 0 Schlafwagen 1947 G
sehr schön! Original!
bespielt, kl. LF ausgetupft, Z 2



1105 | € 150,-
Märklin Spur 0 Packwagen 1948
Sehr schön! Original!
bespielt, Z 2+



1106 | € 1.200,-
Märklin Spur 0 int. Speisewagen 1946 JG
Sehr schön! Original! Mit Inneneinrichtung!
bespielt, Z 2+



1107 | € 1.800,-
Märklin Spur 0 int. Schlafwagen 1947 JG
Sehr schön! Original! Mit Inneneinrichtung!
bespielt, Z 2+



1108 | € 700,-

Märklin Spur 0 Dampflokomotive CE 1020 L.N.E.R

Sehr schön erhalten! Im Topzustand! Uhrwerk intakt!
Mit Schlüssel, bespielt, Z 1-2



1109 | € 800,-

Märklin Spur 0 Dampflokomotive ME 66/12920 ETAT

Seltene „ETAT“ Version in grau!
Diverse Lackfehler ausgebessert,
bespielt, Z 2-3



1110 | € 2.200,-

**Märklin Spur 0 E-Lokomotive S 64/13020
Gotthard**

20 Volt Ausführung!
LF teilweise ausgebessert,
ansonsten bespielt, Z 2-3

1111 | € 700,-

Hehr Spur 0 E-Lokomotive MS 12920

Sehr guter Originalzustand!
bespielt, Z 1-2





1112 | € 50,-
Märklin Spur 0 Gambrinus 1688 N
bespielt, LF am Dach ausgebessert, Z 2



1113 | € 50,-
Märklin Spur 0 Mineralwasserwagen 1687
bespielt, kl. LF am Dach ansonsten, Z 2-

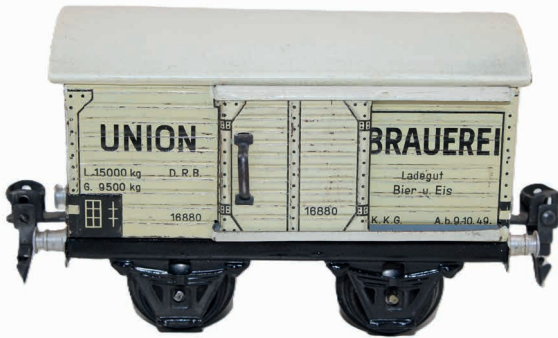

1114 | € 50,-
Märklin Spur 0 Union Brauerei 1688
bespielt, Z 2+



1115 | € 50,-
Märklin Spur 0 Löwen Bräu 1688
bespielt, Dach neu lackiert, ansonsten Z 1-2



1116 | € 50,-
Märklin Spur 0 Kleintierwagen 1686
bespielt, kl. LF ausgetupft, Z 2+



1117 | € 100,-
Märklin Spur 0 Schultheiss Wagen 1688
bespielt, Z 2+



Auktionshaus Heilbronn



1118 | € 50,-
Märklin Spur 0 Bierwagen Feldschloesschen
1968
bespielt, Z 2+



1119 | € 50,-
Märklin Spur 0 Bierwagen Schultheiss 1968
bespielt, Z 1-2



1120 | € 50,-
Märklin Spur 0 Bierwagen Löwen Bräu 1968
bespielt, Dach ül, LF ausgebessert, Z 2-



1121 | € 50,-
Märklin Spur 0 Viehwagen 1689
bespielt, Z 1-2



1122 | € 50,-
Märklin Spur 0 Talbotwagen 1767
bespielt, Z 1-2



1123 | € 50,-
Märklin Spur 0 Talbotwagen 1767
bespielt, Z 1-2



1124 | € 100,-
Märklin Spur 0 Güterwagen „50 TONS“ 1855
Im Topzustand! Original!
bespielt, Z 1-2



1125 | € 50,-
Märklin Spur 0 Güterwagen „50 TONS“ 1855
Im Topzustand!
kl. LF ausgetupft, bespielt, Z 1-2



1126 | € 80,-
Märklin Spur 0 Güterwagen „50 TONS“ 1855
bespielt, LF ausgetupft, Z 2-
Frank Huisman Collection



1127 | € 150,-
Märklin Spur 0 Vorserienmodell „50 TONS“ 1855
Sehr selten! Vorserienmodell! Original!
Boden blau, Aufschriften handlackiert,
bespielt, Z 1-2



1128 | € 70,-
Märklin Spur 0 Güterwagen 1856 OVP
bespielt, Z 1-2



1129 | € 80,-
Märklin Spur 0 Güterwagen 1856
bespielt, Z 2-
Frank Huisman Collection



1130 | € 900,-

Märklin Spur 0 Dampflok AR 1020

Amerikanisches Exportmodell! Im Topzustand!
Original! Uhrwerk intakt! Mit braunen Zylinder!
bespielt, Z 1-2



1131 | € 300,-

Märklin Spur 0 Sommerwagen 1826 blau

Schöner Zustand! Teilweise Farblich überarbeitet!
bespielt, Z 2-3



1132 | € 300,-

Märklin Spur 0 Sommerwagen 1825 rot

Schöner Zustand! Dach ersetzt!
bespielt, Z 2-3

1133 | € 300,-

Carette Spur 0 Postwagen braun

Seltene Farbvariante! Original!
bespielt, Z 2-3





1134 | € 300,-
Märklin Spur 0 Dampflok GR 70/12920
Seltene letzte Variante! Original!
Mit Tender auf schiff GR 929/0
aber ohne Echthohle! bespielt, Z 2

1135 | € 100,-
Märklin Spur 0 Gepäckwagen 1944 OVP
bespielt, Z 1-2



1136 | € 100,-
Märklin Spur 0 internationaler
Schlafwagen 1943 J
bespielt, LF am Dach Scharnier ausgebessert,
Z 2

1137 | € 100,-
Märklin Spur 0 internationaler
Speisewagen 1942 J
bespielt, LF am Rahmen ausgebessert,
Z 2



1138 | € 100,-
Märklin Spur 0 Speisewagen 1942
bespielt, kl. LF am Wagen ausgetupft, Z 1-2

1139 | € 100,-
Märklin Spur 0 Personenwagen 1941
bespielt, Z 2+

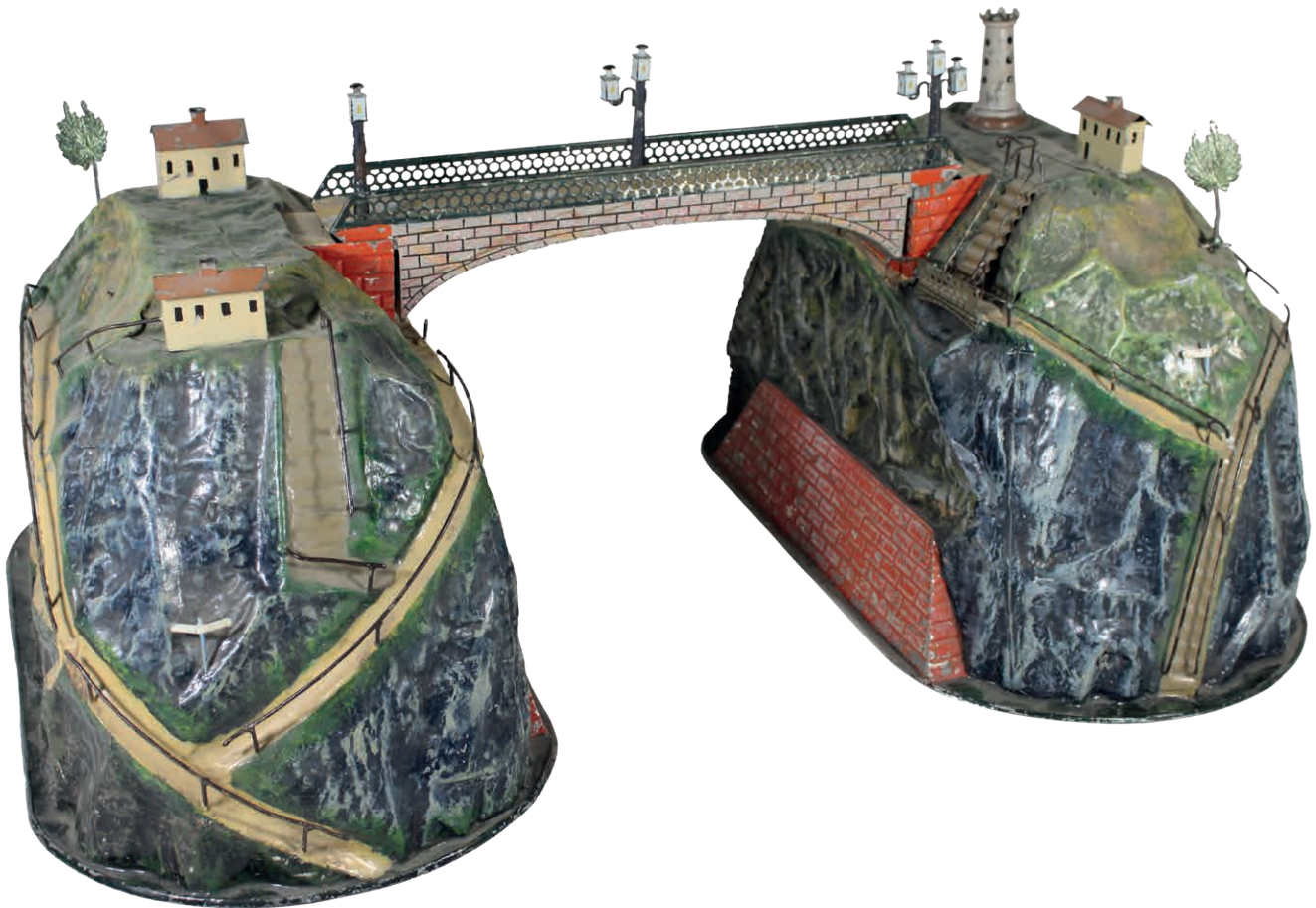

1140 | € 4.000,-

Ernst Plank Bergeinschnitt 104/25

Große Rarität in originaler Erhaltung! Bei dem vorliegenden Stück handelt es sich um einen äußerst frühen und seltenen Bergeinschnitt aus der Produktion der Firma Ernst Plank.

Das Modell besticht durch seine hochfeine Ausführung und die detailreiche, Lackierung, die den besonderen Reiz dieser frühen Blechlandschaften eindrucksvoll zur Geltung bringt. Mit einer Größe von ca. 65 × 28 × 40 cm besitzt der Bergeinschnitt eine beeindruckende Präsenz und eignet sich hervorragend als zentrales Schaustück historischer Eisenbahnanlagen.

Das Objekt befindet sich im authentischen Fundzustand und ist für sein hohes Alter insgesamt gut erhalten. Altersbedingte Gebrauchsspuren sind vorhanden, ebenso einige kleinere Fehlteile, wie auf den Abbildungen ersichtlich.

Ein seltenes und dekoratives Sammlerstück mit großer Ausstrahlung und hohem historischen Wert.

Zustand: Z 2–3

Ausrufpreis: 4.000,00€

Schätzung: 7.000 € bis 10.000 €





1141 | € 35.000,-

Märklin Karussell 1127

Ein absolutes Highlight dieser Auktion – und zugleich eine der großen Raritäten der frühen Spielzeugproduktion um die Jahrhundertwende!

Bei dem vorliegenden Exemplar handelt es sich um das originale Märklin Karussell 1127 mit funktionierendem Musikwerk – ein außergewöhnliches und äußerst begehrtes Sammlerstück. Das Modell ist im Märklin Hauptkatalog von 1900–1902 auf Tafel 84 abgebildet und zählt zu den ikonischen Schaustücken der frühen Blechspielzeugära.

Das Karussell fasziniert durch seine eindrucksvolle Größe, die aufwendig gestalteten Details sowie die originale, kunstvoll ausgeführte Farbgebung. In Bewegung, begleitet vom originalen Musikwerk, entfaltet es eine ganz besondere Ausstrahlung und vermittelt eindrucksvoll den Zauber historischer Jahrmarktszenen.

Das Stück wurde behutsam und teilweise restauriert, wobei großer Wert auf den Erhalt der originalen Substanz und Farbigkeit gelegt wurde. Die letzten drei Abbildungen dokumentieren den ursprünglichen Fundzustand und unterstreichen die Authentizität dieses außergewöhnlichen Objekts.

Mit einer Breite von ca. 50 cm und einer Höhe von ca. 63 cm besitzt das Karussell eine beeindruckende Präsenz und zählt zu den Spitzenstücken jeder anspruchsvollen Sammlung.

Ein selten angebotenes Museumsstück von höchster Qualität und Ausstrahlung – eine einmalige Gelegenheit für den fortgeschrittenen Sammler.

Erhaltungszustand: bespielt, sehr guter Gesamteindruck, teilweise restauriert.
Zustand: Z 1–2 Ausrufpreis: 35.000,00€ Schätzung: 50.000 € bis 70.000 €



Auktionshaus Heilbronn



1142 | € 400,-
Märklin Spur 0 Dampflok CER 65/13020
bespielt, LF an Domen, ansonsten Z 2-3



1143 | € 70,-
Märklin Spur 0 Schlafwagen 1843 G
Mit Inneneinrichtung!
bespielt, Z 2



1144 | € 70,-
Märklin Spur 0 Speisewagen 1842 G
Mit Inneneinrichtung als Nachbau!
bespielt, Z 2



1145 | € 70,-
Märklin Spur 0 Personenwagen 1841 G
Mit Inneneinrichtung!
bespielt, Z 2



1146 | € 50,-
Märklin Spur 0 Gepäckwagen 1844 OVP
bespielt, kl. LF ausgebessert, Z 2+



1147 | € 40,-
Karl Bub Spur 0 Personenwagenset
Sehr schöner Originalzustand!
bespielt, Z 1-2



1148 | € 80,-
Märklin Spur 0 Kesselwagen Shell 1854
bespielt, Z 2-
Frank Huisman Collection



1149 | € 100,-
Märklin Spur 0 Kesselwagen LUENA 1854
bespielt, kl. LF ausgebessert, Z 2-
Frank Huisman Collection



1150 | € 100,-
Märklin Spur 0 Kesselwagen Standard 1854
bespielt, Z 2-
Frank Huisman Collection



1151 | € 150,-
Märklin Spur 0 Kesselwagen 1994 Gargoyle
Selten zu finden! Im Originalzustand!
bespielt, kl. LF am Rahmen, Z 2-3



1152 | € 50,-
Märklin Spur 0 Kesselwagen 1774 Ausland OVP
Exportmodell! Neuwertig!
bespielt, Z 1-2



1153 | € 50,-
Märklin Spur 0 Bananenwagen 1792 Export OVP
Exportmodell! OVP nicht passend,
bespielt, Z 1-2



1154 | € 1.000,-
Märklin Spur 0 Speisewagen 1946 G/0
Schöne originale Erhaltung!
Mit Inneneinrichtung und Figuren!
bespielt, Z 1-2



1155 | € 2.000,-
Märklin Spur 0 rücklackierter Mitropa
Wagen 1933G Extrem selten! Original! Mit
Inneneinrichtung! Mitropa wurde für den Export
überlackiert! bespielt, Z 1-2



1156 | € 1.800,-
Bing Spur 0 internationales Personenwagenset
Packwagen und zwei Schlafwagen!
Mit Inneneinrichtung! Dächer neu lackiert,
bespielt, Z 2-3



1157 | € 950,-
Bing Spur 0 uraltes Personenwagenset
Sehr schön! Original!
bespielt, ein Dach neu lackiert, Z 2-



1158 | € 460,-
Märklin Spur 0 Zug Southern Railway R 1030
Selten! Englisch Exportmodell!
bespielt, Z 2-3
Frank Huisman Collection



1159 | € 150,-
Großer Bing Spur 1 Kranwagen
Sehr intakt! Mit Wellenblechdach! Original!
bespielt, LF, Z 2-3



1160 | € 500,-
Märklin Spur 0 uralt Zug
Neuwertig! Uhrwerk intakt!
bespielt, Z 1-2

1161 | € 500,-
Bing Spur 0 uraltes Zugset
in OVP

Seltenes und originales
Zugset!
Selten komplett zu finden!
Uhrwerk intakt mit
Uhrwerksschlüssel!
OVP Deckel NV, bespielt, Z
2-3

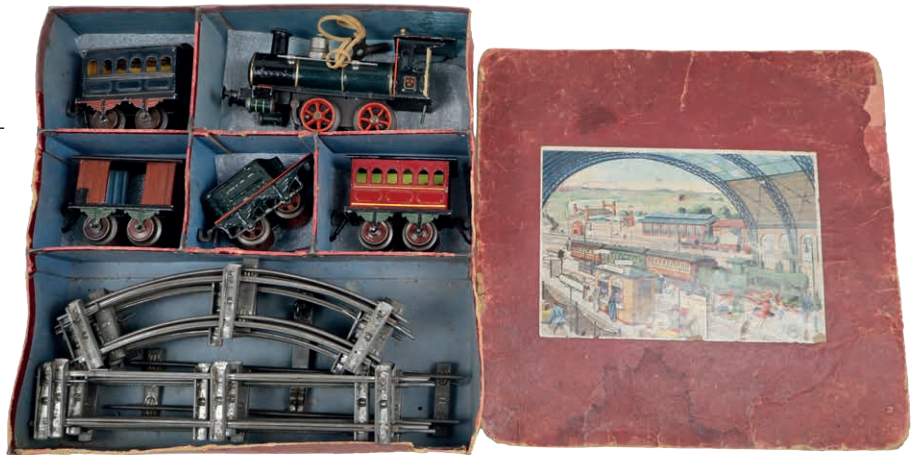

1162 | € 300,-
Märklin Spur 0 Kleintierwagen 1911
Sehr dekorativer Wagen! Uralt!
Dach ül, ein LF am Dach, bespielt, Z 2-3



1163 | € 340,-
Nachbau Märklin Spur 0
Möbeltransportwagen 1877
Sehr dekorativ! Handlackiert!
bespielt, Z 2





1164 | € 200,-
Märklin Spur 0 Tierwagen 1983 C
Ohne Beschriftung, bespielt, Z 2-



1165 | € 180,-
Märklin Spur 0 Tierwagen 1983 T
Ohne Beschriftung! bespielt, Z 2



1166 | € 200,-
Märklin Spur 0 Tierwagen 1983 C
Aufschrift „Sarrasani“,
kl. LF ausgetupft,
bespielt, Z 2



1167 | € 180,-
Märklin Spur 0 Tierwagen 1983 T
Aufschrift „Sarassani“
bespielt, Z 2



1168 | € 80,-
Märklin Spur 0 Wagen Seefische 1794
bespielt, Rotbereich ausgebessert, Z 2-
Frank Huisman Collection



1169 | € 70,-
Märklin Spur 0 Güterwagen SBB 1317
Selten! Original!
bespielt, Z 2



1170 | € 500,-

Bing Spur 0 Dampflok „7105“ 2-C-1

Im Topzustand! Original! 18 Volt Betrieb!
bespielt, Z 1-2

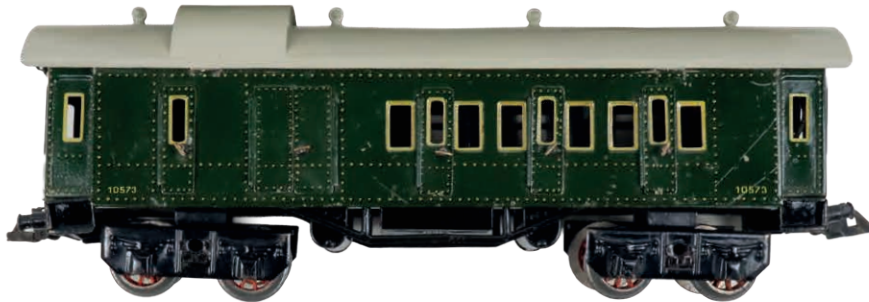

1171 | € 100,-

Bing Spur 0 Personenwagenset 10571

Sehr schön! Mit Inneneinrichtung!
10571+10572+10573!
Dächer neu lackiert!
Passend zu Lokomotive
voriges Los!
bespielt, Z 1-2





1172 | € 200,-
Märklin Spur 0 Kühlwagen PLM 1793
bespielt, Z 2
Frank Huisman Collection



1173 | € 200,-
Märklin Spur 0 Kühlwagen PLM 1973
bespielt, Z 2
Frank Huisman Collection



1174 | € 200,-
Märklin Spur 0 Kühlwagen PLM 1793
bespielt, Z 2
Frank Huisman Collection



1175 | € 100,-
Märklin Spur 0 Wagen „Feldküche“ 1770/15
Mit zwei originaler Figuren!
bespielt, Z 2



1176 | € 100,-
Märklin Spur 0 Tierfadenwagen 1955 K
bespielt, Z 1-2
Frank Huisman Collection



1177 | € 50,-
Märklin Spur 0 Wagen „Seefische“ 1794
bespielt, Z 2-3



1178 | € 70,-
Märklin Spur 0 Kühlwagen 1857
bespielt, Z 2+



1179 | € 100,-
Märklin Spur 0 Kühlwagen 1857
bespielt, Z 2
Frank Huisman Collection



1180 | € 30,-
Märklin Spur 0 Bananenwagen 1792
bespielt, Z 1-2



1181 | € 80,-
Märklin Spur 0 „Seefische“ Wagen 1794
Sehr interessant! Reinigung nötig,
bespielt, Z 2-3



1182 | € 100,-
Märklin Spur 0 Wagen „Junkers-Flugzeug“ 1708
bespielt, Z 2-3



1183 | € 50,-
Märklin Spur 0 Tunnel 2519
Mit originalem Turm, Fahne ersetzt,
mit Beleuchtung, bespielt, Z 1-2
Frank Huisman Collection



1184 | € 300,-

Märklin Spur 0 Dampflokom E 66/12920
Seltene Nachkriegsversion im Topzustand!
bespielt, Z 1-2

1185 | € 200,-

Märklin Spur 0 Dampflokom E 66/12920
Im Topzustand!
bespielt, Z 1-2



1186 | € 300,-

Märklin Spur 0 Dampflokom TCE 66/12920
Sehr schön erhalten! Original!
Mit kleinen Windleitblechen und 5 Felder!
bespielt, Z 2+

1187 | € 100,-

Märklin Spur 0 Elektrolokom RS 66/12910
bespielt, Z 2+
Frank Huisman Collection



1188 | € 300,-

Märklin Spur 0 Triebwagen TW 66/12940
bespielt, kl. LF ausgebessert, Z 2-

1189 | € 100,-

Märklin Spur 0 Triebwagen TWE 12930
bespielt, Z 2+



1190 | € 30,-
Märklin Spur 0 Postwagen 1755 OVP
bespielt, Z 2

1191 | € 50,-
Märklin Spur 0 Packwagen 1754 SBB OVP
Exportmodell!
bespielt, Z 2+



1192 | € 30,-
Märklin Spur 0 Gepäckwagen 1754
bespielt, Z 1-2

1193 | € 30,-
Märklin Spur 0 Schlafwagen 1753
Mit Inneneinrichtung!
bespielt, Z 1-2



1194 | € 30,-
Märklin Spur 0 Speisewagen 1752
Mit Inneneinrichtung!
bespielt, Z 2

1195 | € 30,-
Märklin Spur 0 Personenwagen 1751
bespielt, Z 2+



1196 | € 1.600,-
Märklin Spur 1 Zahnradbahn
Zwei Auffahrten, zwei Abfahrten, neun Stützen!
Seltenes originales Set!
bespielt, 4 Arretierungen fehlen, ansonsten Z 2-3



1197 | € 80,-
Märklin Kontrollhäuschen 02631
kl. LF im Braunbereich,
eine Ritsch/Ratsch Mechanik NV,
bespielt, Z 3+
Frank Huisman Collection



1198 | € 60,-
Märklin Blumentöpfe
Selten zu finden! Original!
Höhe 6 cm, bespielt, ein Topf gerissen, ansonsten Z 2-3
Frank Huisman Collection



1199 | € 80,-
Bing Spur 0 Bahnhof 10/692
Sehr schöner Originalzustand! Herstellung ca. 1928!
Mit zwei Wartehallen und originalem Dachaufsatz mit Fahne!
Länge ca. 47cm, bespielt, Z 1-2



1200 | € 50,-
Märklin Stellwerk 13728/8 OVP
bespielt, Z 2-
Frank Huisman Collection



1201 | € 50,-
Märklin Drehkran 2586
Schöner Originalzustand!
bespielt, Dach wellig, LF am Ausleger,
ansonsten, Z 2-
Frank Huisman Collection

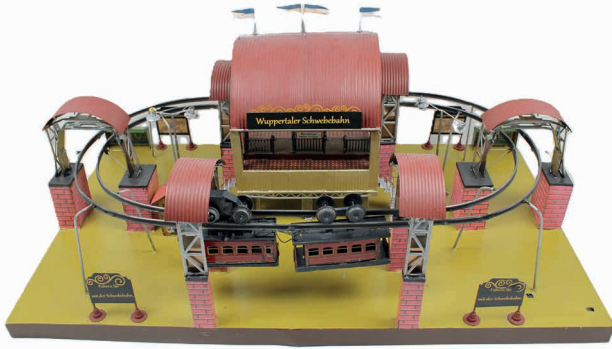

1202 | € 1.200,-
Wuppertaler Schwebebahn in Spur 0
Sehr Dekorativ! Mit Uhrwerkantrieb
Aus Bing und Märklin Teilen usw.
93x53x42cm, Treppen nicht lackiert,
diverse Lötspuren, bespielt, Z 2-3



1203 | € 850,-
Behrendt Nachbau Märklin uralt Küche
Sehr schön! Mit Zubehör!
Länge 37cm, bespielt, Z 2



1204 | € 150,-
Märklin Spur 0 Drehscheibe CE 2128/0 EL
Sehr schön erhalten! Mit Motorenhaus 13295,
Durchmesser Drescheibe 43cm, bespielt, Z 2+



1205 | € 300,-
Nachbau Zollgebäude
Sehr dekorativ!
Länge 27cm, klebrig,
bespielt, Z 3+



1206 | € 150,-
Märklin Spenkuch Bahnhofsfiguren OVP
Höhe 4,2cm bis 4,8cm, bespielt, Z 1-2



1207 | € 200,-
Bing 2 St. 42nd St. Kandelaberlampen
Höhe 42cm, bespielt, LF, Z 3+



1208 | € 100,-
Bing Spur 0 amerikanischer Prellblock
bespielt, Z 2-3



1209 | € 100,-
Bing Spur 2 amerikanischer Prellblock
bespielt, Z 2-3



1210 | € 100,-
Bing Spur 2 Prellbock "TRACK I"
bespielt, Z 2



1211 | € 80,-
Märklin Spur 2 Drehschemelwagen
Mit nicht passenden Spur 1 Märklin Räder
ausgestattet!
bespielt, Z 2-3



1212 | € 200,-
Märklin Pantographen für Brücken
Sehr selten! Original! Zum einschieben!
2 Stück! bespielt, Z 2-3



1213 | € 40,-
Märklin Spur 1 Sitzfiguren 7 Stück
Höhe ca. 4cm, bespielt, Z 2-3



1214 | € 40,-
Märklin Spur 1 Sitzfiguren 7 Stück
Höhe ca. 4cm, bespielt, Z 2-3

1215 | € 40,-
Märklin Spur 1 Sitzfiguren 7 Stück
Höhe ca. 4cm, bespielt, Z 2-3



1216 | € 50,-
Märklin uralte Steckfiguren für Bahnhöfe
Höhe ca. 5,5cm, bespielt, Z 2-3



1217 | € 40,-
Märklin große Sitzfiguren uralt
Original! Höhe ca. 5,3-5,7cm,
bespielt, Z 2-3



1218 | € 70,-
Märklin Autokran 8031 OVP
Im Topzustand! bespielt, Z 1-2



1219 | € 70,-
Märklin Mercedes 300SL 8019
bespielt, Z 1-2



1220 | € 70,-
Märklin Borgward „Isabella“ 5524/15
bespielt, Z 1-2



1221 | € 70,-
Märklin Porsche „356“ 8004
bespielt, Z 1-2



1222 | € 70,-
Märklin BMW 501 und 502 8016
bespielt, Z 1-2



1223 | € 100,-
Gama PAN AMERICAN Flugzeug
Original! Mit seltener Einsteigetreppe!
Mit Schwungradantrieb!
Länge 37cm, bespielt, Z 2-



1224 | € 80,-
Arnold Motorrad Mac 700
Schön originale Erhaltung! Uhrwerk intakt!
Länge ca. 19cm, bespielt, Z 2-



1225 | € 50,-
Technofix Motorrad G.E. 255
Schöne Erhaltung! Uhrwerk intakt!
Länge ca. 18cm, bespielt, Z 2+

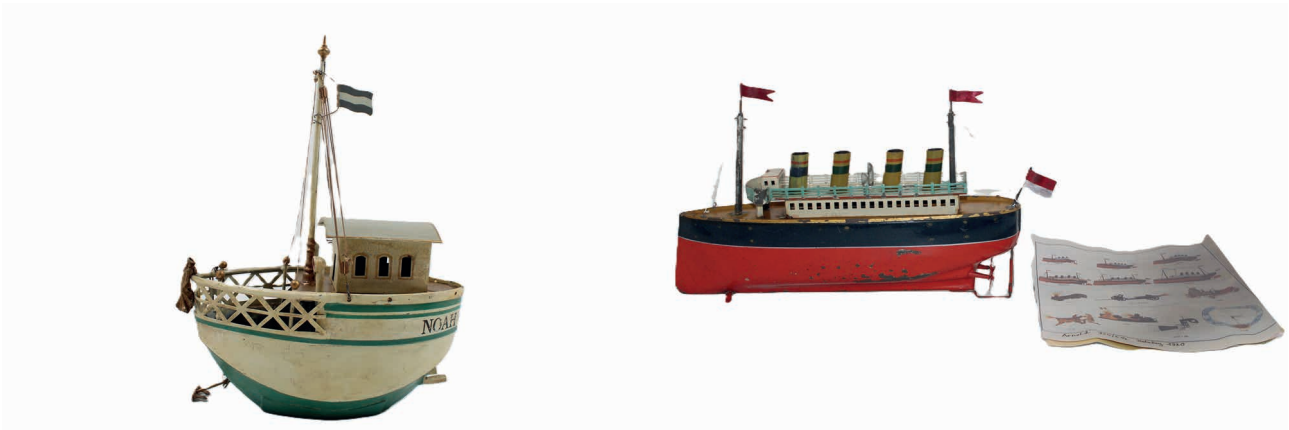

1226 | € 800,-

Uraltes Blechschiff „Noah“
„MLL England“ gemarkt! Selten!
Original! Mit Mysteriösantrieb und Brenner vorhanden!
Länge ca. 20cm,
bespielt, Z 2-

1227 | € 300,-

Arnold Passagierschiff 750/6 1/2
Uhrwerk intakt, Fahnen und ein Schornstein
ersetzt,
Länge=37cm, bespielt, Z 3+

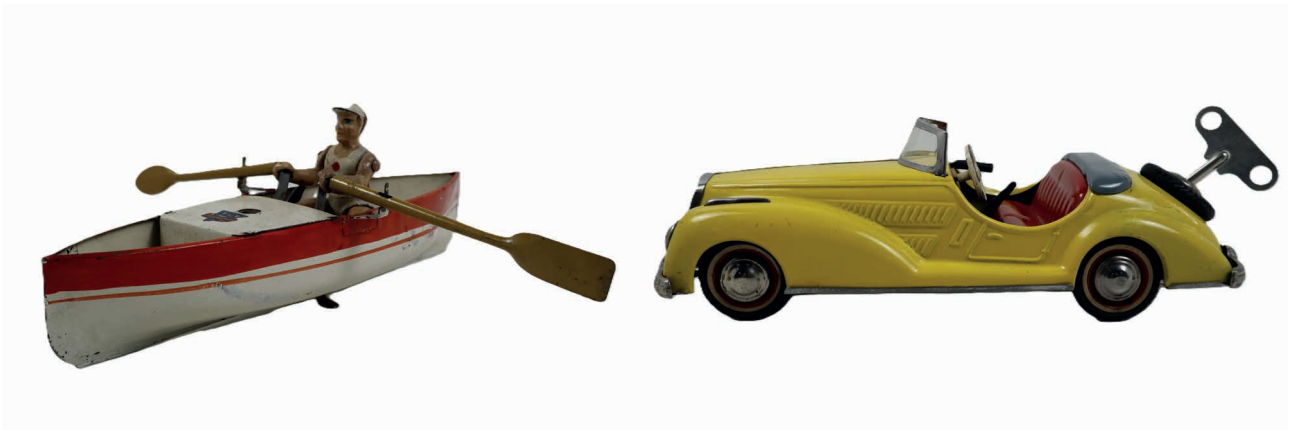

1228 | € 100,-

Arnold Ruderboot 2030
Im schönen Originalzustand mit funktionierendem
Uhrwerk! Länge ca. 21cm, bespielt, Z 2-

1229 | € 50,-

Distler Mercedes B-2727
Sehr schön erhalten! Original!
Mit funktionierendem Uhrwerk!
bespielt, Z 2-



1230 | € 300,-

Lehmann Zeppelin 652
Selten! Mit Originalem Propeller! Uhrwerk intakt!
Länge ca. 26cm, bespielt, Z 3
Frank Huisman Collection

1231 | € 100,-

Lehmann störrischer Esel
Sehr schön! Original! Mit Nachbaukarton und
originaler Beschreibung! Uhrwerk intakt!
bespielt, Z 2-



Auktionshaus Heilbronn

KATEGORIE 2.000 ANTIKE H0



2000 | € 1.000,-

Märklin H0 Triebzug ST 800, grüne Ausführung

Seltener Märklin H0 Triebzug in grüner Farbgebung. Originale Exemplare dieser Variante sind nur äußerst selten zu finden. Das Modell befindet sich in sehr gutem Erhaltungszustand und wird mit Originalkarton sowie Anleitung angeboten. Die Puffer vorne und hinten wurden übermalt. Insgesamt sehr guter Zustand, bewertet mit Z 1–2.

2001 | € 400,-

Märklin H0 Doppellok DL 800, frühe Ausführung

Frühe Ausführung der legendären Märklin H0 Doppellokomotive DL 800. Das Modell wird mit originalem Karton sowie den selten erhaltenen originalen Holzeinlagen angeboten. Übertrender Originalzustand mit kaum erkennbaren Gebrauchsspuren. Zustand Z 1–2.





2002 | € 150,-
Märklin H0 Personenwagen 351 F in OVP
Sehr schöner Originalzustand!
Drei Dachlüfter neu angebracht!
bespielt, Z 2+

2003 | € 20,-
Märklin H0 Personenwagen 351 OVP
bespielt, Z 2-3



2004 | € 40,-
Märklin H0 int. Schlafwagen 353 J OVP
Etikett fehlt, Drehgestelle ersetzt,
bespielt, LF, Z 3+



2005 | € 20,-
Märklin H0 Packwagen 354 J
Drehgestelle ersetzt, Z 2-3



2006 | € 20,-
Märklin H0 Schlafwagen 353 OVP
Etikett überklebt, Drehgestelle ersetzt,
kl. LF, ausgebessert,
bespielt, ansonsten Z 2



2007 | € 150,-
Märklin H0 Schlusslichtwagen 351 SB
Selten! Erste Version! Mit Beleuchtung!
Mit KK und Vollgußdrehgestellen!
bespielt, Z 2+



2008 | € 100,-

Märklin H0 Kesselwagen 314 „Deutz Oel“

Außerordentlich seltene Ausführung des Märklin H0 Kesselwagens 314 mit der Aufschrift „Deutz Oel“. Bei diesem Exemplar handelt es sich höchstwahrscheinlich um ein Einzelstück aus der H0 Produktion der Firma Märklin. Eine spektakuläre Rarität von größter Seltenheit, die in dieser Form kaum ein zweites Mal auf dem Markt erscheinen dürfte. Für engagierte Märklin- und H0-Sammler eine einmalige Gelegenheit und ein absolutes Highlight jeder Sammlung. Zustand Z 2-



2009 | € 200,-

Märklin H0 Kesselwagen 314, frühe Ausführung 1947

Erste Ausführung des Märklin H0 Kesselwagens 314 aus dem Jahr 1947. Diese frühen Exemplare wurden noch ohne Werbeaufdruck (wie Shell, Esso u. a.) und mit Tellerrad am Entlüfter ausgeliefert und zählen zu den ersten Kesselwagen dieser Serie.

Aufgrund der nur sehr kurzen Produktionszeit im Jahr 1947 äußerst selten zu finden. Mit dem ebenfalls sehr seltenen Originalkarton. Sehr schöner Originalzustand. Zustand Z 1-2





2010 | € 20,-
Märklin H0 Güterwagen 311 Hg OVP
Etikett fehlt,
bespielt, Z 1-2

2011 | € 20,-
Märklin H0 Güterwagen 311 Hb OVP
Etikett fehlt,
bespielt, Z 1-2



2012 | € 20,-
Märklin H0 Güterwagen 311 g OVP
eine Kupplung NV,
bespielt, Z 1-2

2013 | € 15,-
Märklin H0 Güterwagen 331 OVP
bespielt, Z 2-3



2014 | € 20,-
Märklin H0 zwei Stück Güterwagen 381 OVP
Sehr selten! Erste Version! Original!
Mit geschlossenen Achslager blenden,
bespielt, Z 1-2

2015 | € 10,-
Märklin H0 Güterwagen zwei Stück 306/2 OVP
eine Kupplung NV,
bespielt, Z 1-2



2016 | € 100,-
Märklin H0 E-Lok 3059 OVP
Neuwertig! Original!
bespielt, Z 1-2

2017 | € 20,-
Märklin H0 Personenwagen „LeCapitole“ 4075
OVP
bespielt, Z 1-2



2018 | € 40,-
Märklin H0 Personenwagen „LeCapitole“ 4075
OVP
Neuwertig! Original!
bespielt, Z 1-2

2019 | € 40,-
Märklin H0 Personenwagen „LeCapitole“ 4075
OVP
Neuwertig! Original!
bespielt, Z 1-2

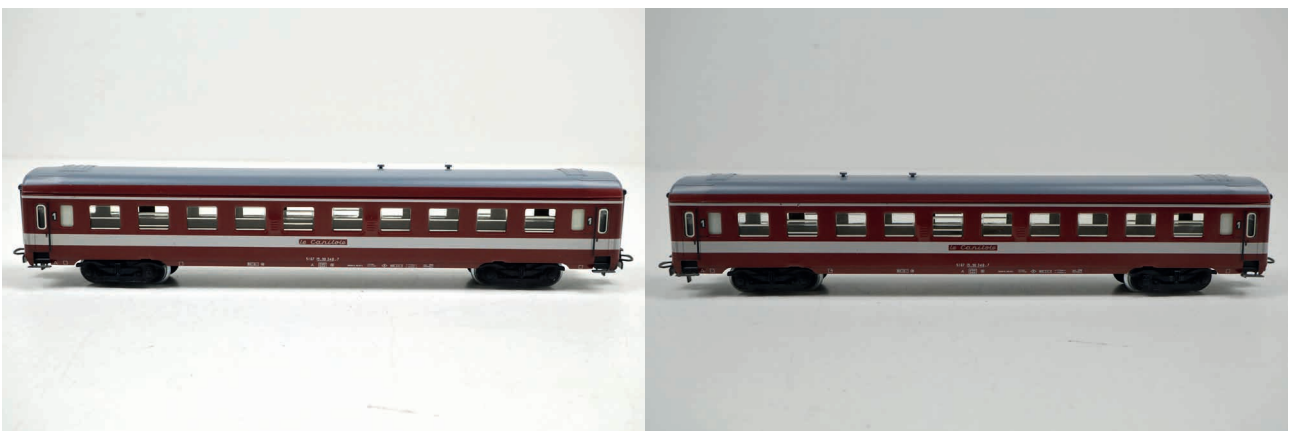

2020 | € 40,-
Märklin H0 Personenwagen „LeCapitole“ 4075
Neuwertig! Original!
bespielt, Z 1-2

2021 | € 40,-
Märklin H0 Personenwagen „LeCapitole“ 4075
Neuwertig! Original!
bespielt, Z 1-2



2022 | € 340,-

Märklin H0 Elektrolok MS 800, frühe Ausführung

Frühe Ausführung der Märklin H0 Elektrolokomotive MS 800. Das Modell wird mit Originalkarton und Anleitung angeboten. Sehr gut erhaltenes Exemplar mit nur geringen Gebrauchsspuren und schönem Gesamteindruck – ein attraktives Sammlerstück aus der frühen H0-Produktion von Märklin. Zustand Z 2+.



2023 | € 100,-

Märklin H0 Bahnübergang 458 B

Frühe Version! Neuwertig! bespielt, Z 1-2

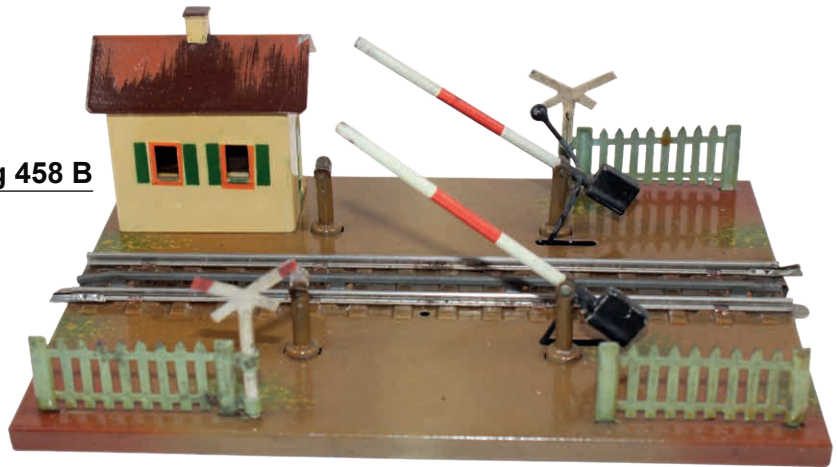

2024 | € 50,-

Märklin H0 Handläutewerk 438 H mit Originalkarton

Seltenes Märklin H0 Handläutewerk 438 H im Originalkarton. Diese handbetriebene Ausführung wurde nur 1939 angeboten. Bereits kurz darauf stellte Märklin auf eine elektrische Ausführung um, wodurch das Handläutewerk nicht mehr weiter produziert wurde. Aufgrund des äußerst kurzen Produktionszeitraums eine große Rarität und nur selten zu finden. Sehr schöner Erhaltungszustand. Zustand Z 1-2.



2025 | € 120,-

Märklin H0 Pfeifstellwerk 456

Im Topzustand! Original! bespielt, kl. LF am Sockel ausgebessert, Z 1-2





Auktionshaus Heilbronn



2026 | € 80,-
Märklin H0 Zugset 3124 OVP
Im Topzustand! Original!
bespielt, Z 1-2



2027 | € 80,-
Märklin H0 ital. Zugset 3135 OVP
Im sehr guter Originalzustand!
bespielt, Kartondeckel NV, ansonsten Z 1-2



2028 | € 40,-
Märklin H0 Zugpackung F 846/4 (3108) OVP
bespielt, LF, ausgebessert, Z 3



2029 | € 50,-
Märklin H0 Zugset 3148 OVP
Kleinteile an Lok vollständig!
Gleise Fehlen, bespielt, Z 1-2



2030 | € 50,-
Märklin H0 Zugset 3160.1 OVP
bespielt, Z 2-3



2031 | € 50,-
Märklin H0 Zugset F 846/4 H OVP
Tender aus Guß! Gleise fehlen,
bespielt, Z 2



2032 | € 500,-

Märklin H0 Elektrolokomotive CCS 800 „Krokodil“ mit Originalkarton

Legendäre Märklin H0 Elektrolokomotive CCS 800 („Krokodil“) im äußerst seltenen beige Originalkarton, der nur kurzzeitig Ende 1950 verwendet wurde. Daraus lässt sich schließen, dass es sich um eine sehr frühe Ausführung der Version 5 handelt, mit goldener Beschriftung und Gewichten im Führerhaus.

Eine große Rarität der frühen Märklin-H0-Produktion. In dieser Kombination mit dem seltenen Karton nur selten anzutreffen und für anspruchsvolle Sammler von besonderem Reiz. Traumhafter Originalzustand. Zustand Z 1–2.



2033 | € 200,-

Märklin H0 Fahnenstange 406 HK, Paar

Außerordentlich seltenes Zubehörteil aus dem frühen Märklin H0-Programm: Fahnenstange 406 HK mit zwei originalen Standarten. Herstellungszeitraum 1937–1939. Aufgrund der politischen Umstände nach dem Ende der NS-Zeit wurden viele Exemplare in der Nachkriegszeit vernichtet oder entsorgt, weshalb originale Stücke heute nur äußerst selten erhalten sind.

Die meisten erhaltenen Exemplare zeigen starke Ausbleichungen; bei diesem Paar hingegen ist die rote Farbe außergewöhnlich kräftig und frisch, da die Fahnen über Jahrzehnte lichtgeschützt in einem Bahnhof aufbewahrt wurden. Ein bemerkenswert gut erhaltenes und historisch interessantes Sammlerstück aus der frühen Märklin-Zeit. Zustand Z 1–2



2034 | € 20,-
Märklin H0 Dampflok 3000 OVP!
Kunststoffeinsatz! Mit seltenem Kunststoffeinsatz!
Neuwertig! Mit Anleitung und Prüfsiegel!
OVP geklebt, bespielt, Z 1-2

2035 | € 20,-
Märklin H0 E-Lok 3022 OVP
Neuwertig! Mit Anleitung und Prüfsiegel!
bespielt, Z 1-2



2036 | € 20,-
Märklin HAMO H0 E-Lok 8353 OVP
Neuwertig! Mit Anleitung und Prüfsiegel!
bespielt, Z 1-2

2037 | € 20,-
Märklin H0 US Diesellok 3061 4061 OVP
Mit Prüfsiegel!
ein LF ausgebessert,
bespielt, Z 2



2038 | € 20,-
Märklin H0 E-Lok 3053 OVP
Neuwertig! Mit Anleitung und Prüfsiegel!
bespielt, Z 1-2

2039 | € 20,-
Märklin H0 Dampflok 3098 OVP
Neuwertig! Mit Anleitung und Prüfsiegel!
bespielt, Z 1-2



Auktionshaus Heilbronn



2040 | € 40,-
Märklin H0 E-Lok 3015 OVP
Lok verändert, Karton gerissen,
bespielt, Z 3+



2041 | € 20,-
Märklin H0 Dampflok 3027 OVP
Im Topzustand!
bespielt, Z 1-2



2042 | € 10,-
Märklin H0 Diesellok 3021 OVP
bespielt, Z 2



2043 | € 20,-
Märklin H0 E-Lok 3001 OVP
bespielt, Z 1-2



2044 | € 15,-
Märklin H0 Dampflok 3094 OVP
bespielt, Z 2



2045 | € 20,-
Märklin H0 E-Lok 3053 OVP
bespielt, Z 1-2



2046 | € 60,-

Märklin H0 Großstadtbahnhof 419

Märklin H0 Großstadtbahnhof 419 aus den 1940er Jahren, produziert von 1948 bis 1950. Der Bahnhof befindet sich in einem nahezu neuwertigen Originalzustand mit sehr schönem Gesamteindruck.

Das Modell wurde auch oft als Bahnhoftanlage zusammen mit dem Bahnhofsteil 415 angeboten und verkauft, welches in der nachfolgenden Position ebenfalls in der Ausführung der 40er Jahre und farblich passend zu diesem Bahnhof angeboten wird. Ein attraktives Zubehörstück aus der frühen Märklin-H0-Produktion. Zustand Z 1-2.

2047 | € 40,-

Märklin H0 Bahnhofsteil 415 OVP

Im Topzustand! Original! bespielt, Z 1-2



2049 | € 100,-

**Märklin H0 Fahr-
dienstleiter 469
OVP**

Im Topzustand!
Original!
bespielt, Z 1-2



2048 | € 100,-

Märklin H0 Drehkran 463

Selten! Oberseite in hellgrün!
Original!
bespielt, Z 1-2

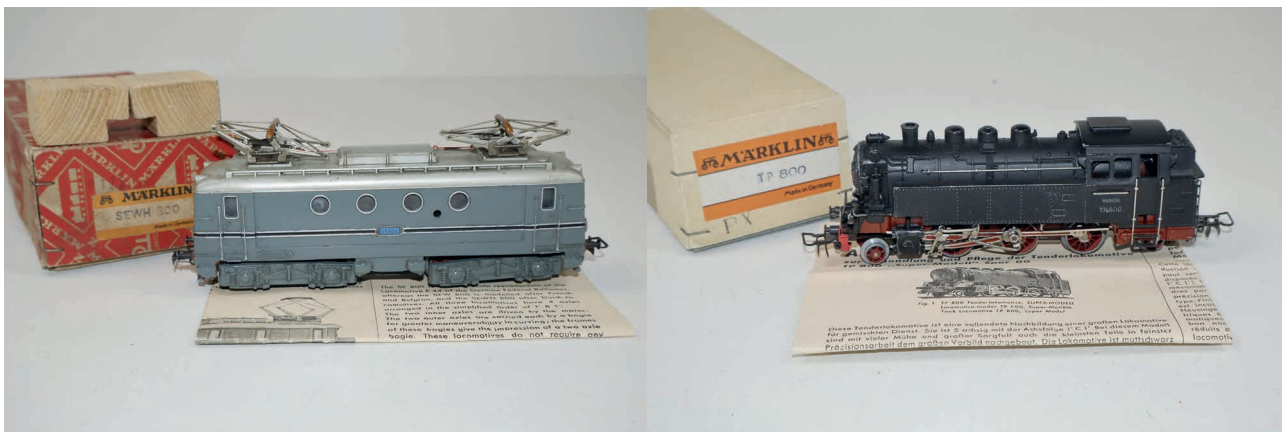

2050 | € 300,-
Märklin H0 E-Lok SEW H 800 OVP
Sehr selten! Original!
Mit Anleitung und Originalkarton!
bespielt, Z 2

2051 | € 100,-
Märklin H0 Dampflok TP 800
Version 2! Original! Mit Nachbaukarton!
bespielt, Z 2



2052 | € 15,-
Märklin H0 Dampflok F 800 OVP
bespielt, verändert, Z 3

2053 | € 10,-
Märklin H0 Dampflok 3004 OVP
Mit Anleitung, bespielt, Z 2-3



2054 | € 100,-
Märklin H0 Dampflok G 800 OVP
Erste Version! Original! Topzustand!
bespielt, Z 2+

2055 | € 40,-
Märklin H0 E-Lok CEB 800
bespielt, Z 2



2056 | € 200,-

Märklin H0 Dampflokomotive SLR 700 OVP

Sehr schön erhalten! Original!
LF ausgebessert, bespielt, Z 2+



2057 | € 300,-

Märklin H0 Dampflokomotive SLR 700 L.N.E.R

Farblich teilweise restauriert! Sehr schön!
Besichtigung erforderlich!
bespielt, Z 2



2058 | € 250,-

Märklin H0 Dampflokomotive R 700

Im Topzustand! Rahmen und Windleitblech farblich
überarbeitet, ansonsten bespielt, Z 2+

2059 | € 200,-

Märklin H0 E-Lok RS 700

Sehr schön! Original!
Ein Vorbau erneuert, kleine LF,
ausgebessert, Stromabnehmer,
ersetzt, bespielt, Z 2-



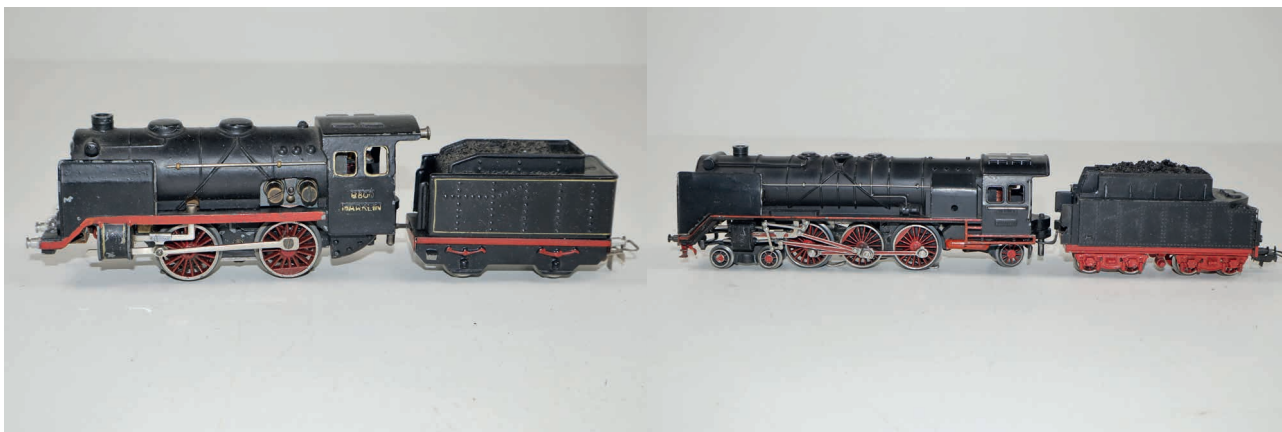

2060 | € 300,-

Märklin H0 Dampflok R 800 K
Sehr gut erhalten! Original! Zinkpest frei!
bespielt, Z 2+

2061 | € 100,-

Märklin H0 Dampflok HR 800 N
Sehr schön! Gußtender! Ohne Haftreifen!
bespielt, Z 2

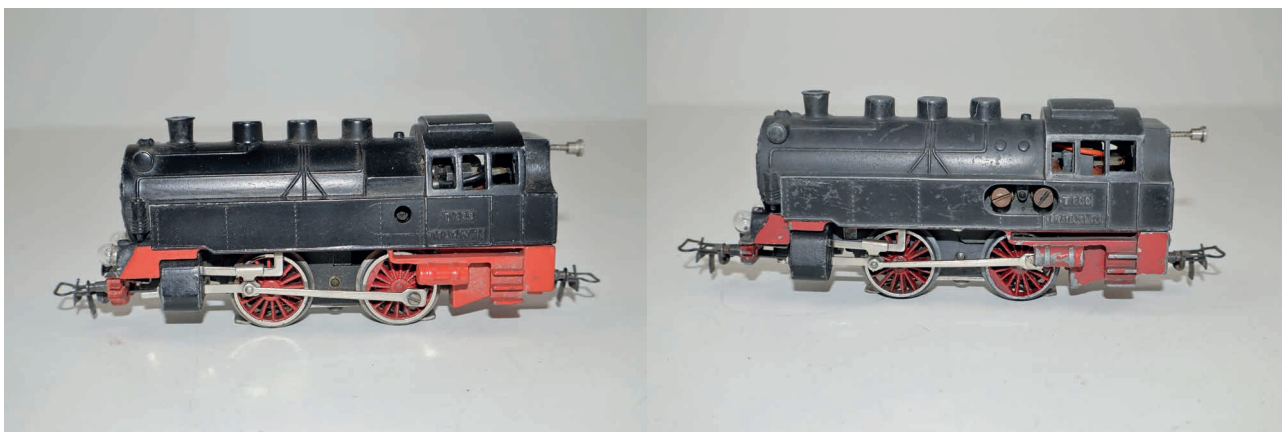

2062 | € 100,-

Märklin H0 Dampflok T 800
Sehr schön erhalten!
Version 5 mit geschlossenen Bürstenlager!
bespielt, Z 1-2

2063 | € 100,-

Märklin H0 Dampflok T 800 brüniert
Im guter Originalzustand! Zinkpest frei!
bespielt, Z 2-3



2064 | € 200,-

Märklin H0 E-Lok MS 800
Im Topzustand! Original! Neuwertig!
Lampenwechsel von außen!
bespielt, Z 1-2

2065 | € 150,-

Märklin H0 E-Lok RS 800
Nachkriegsausführung! Schön erhalten!
Mit Haftreifen! bespielt, Z 2



2066 | € 80,-
Märklin H0 Bahnhof 414
Neuwertig! Mit grünen Dächer!
bespielt, Z 1-2

2067 | € 70,-
Märklin H0 Bahnhof 414
Neuwertig! Mit roten Dächer!
bespielt, Z 1-



2068 | € 50,-
Märklin H0 Blechtunnel 452/1 OVP
Neuwertig! Original!
bespielt, Z 1-2

2069 | € 80,-
Märklin H0 Signal 442 G OVP
Mit Anleitung und OVP! Topzustand!
bespielt, Z 1-2



2070 | € 50,-
Märklin H0 Bahnübergang 458 EM OVP
Im Topzustand! Original!
bespielt, Z 1-2

2071 | € 70,-
Märklin H0 Wärterhaus 455 OVP
Mit roten Fensterläden!
bespielt, Z 2-3



2072 | € 400,-

Märklin H0 Triebzug ST 800, rot, mit Originalkarton

Beeindruckender Märklin H0 Triebzug ST 800 in roter Ausführung mit Originalkarton. Es handelt sich um die Version mit flachen Kardanwellen. Das Modell präsentiert sich in einem außergewöhnlich schönen Originalzustand mit nur geringen Gebrauchsspuren und ohne Nachlackierungen. Ein äußerst attraktives Sammlerstück und herausragendes Spitzenstück der klassischen Märklin-H0-Produktion. Zustand Z 2+



2073 | € 2.000,-

Märklin H0 Zugpackung R 742 LMS mit Originalkarton

Extrem seltene Märklin H0 Zugpackung R 742 LMS mit der englischen Exportlokomotive R 700 LMS im Originalkarton mit korrekt passendem Etikett. Besonders bemerkenswert ist die Ausführung der Lokomotive ohne Windleitbleche, eine äußerst ungewöhnliche Variante, die vermutlich als Einzelstück anzusehen ist. Die Lokomotive erscheint in dieser Form zweifelsfrei original gefertigt. Die zugehörigen Personenwagen fehlen, dennoch handelt es sich um ein außergewöhnliches und kaum wieder zu findendes Zugset. Eine spektakuläre Rarität und ein absolutes Highlight für anspruchsvolle Märklin- und H0-Sammler. Zustand Z 2–3



2074 | € 200,-

Märklin H0 Pullmanwagen 349 EK OVP

Im Topzustand! Selten! Englisch Exportmodell! bespielt, Z 1-2
bespielt, Z 1-2



2075 | € 10,-

Märklin H0 Personenwagen 341 OVP



2076 | € 70,-

Märklin H0 int. Speisewagen 342 J

Sehr selten! Original! Erste Version!
Ohne Kabelöffnungen, OVP von 343,
bespielt, Z 2



2077 | € 70,-

Märklin H0 int. Speisewagen 342 J

Sehr schön erhalten!
Drehgestelle ersetzt, OVP 342
bespielt, ansonsten Z 1-2



2078 | € 40,-

Märklin H0 Speisewagen 4024 OVP

Extrem seltener Originalkarton!
bespielt, Z 2



2079 | € 20,-

Märklin H0 italienisches Personenwagen 4063
OVP

bespielt, Z 1-2



2080 | € 200,-
Märklin H0 Personenwagen 351 F
Original! Selten! Mit Vollgußdrehgestellen!
bespielt, Z 1-2

2081 | € 15,-
Märklin H0 Personenwagen 351 OVP
Cellonscheiben fehlen,
bespielt, Z 2-3



2082 | € 20,-
Märklin H0 Schlafwagen 353 OVP
Drehgestelle ersetzt, Beleuchtung eingebaut,
Dachlüfter NV, bespielt, Z 2-3

2083 | € 80,-
Märklin H0 Gepäckwagen 354 BK
Selten! Mit Beleuchtung und
Vollgußdrehgestellen!
bespielt, Z 1-2



2084 | € 40,-
Märklin H0 Gepäckwagen 354 K
Mit Vollgußdrehgestellen!
bespielt, Z 2

2085 | € 20,-
Märklin H0 Bahnsteig 423 OVP
Im Topzustand! Original! Mit Fahrplantafern!
bespielt, Z 1-2



2086 | € 100,-
Märklin H0 E-Lok Krokodil 3015 OVP
Topzustand! Mit Anleitung und Prüfsigel!
bespielt, Z 2



2087 | € 20,-
Märklin H0 E-Lok 3050 OVP
Sehr gut erhalten! Original!
bespielt, Z 1-2



2088 | € 10,-
Märklin H0 Diesellok 3021 OVP
bespielt, Z 2



2089 | € 15,-
Märklin H0 Dampflok 3048 OVP
bespielt, Z 2



2090 | € 20,-
Märklin H0 E-Lok 3053 OVP
bespielt, Z 1-2



2091 | € 40,-
Märklin H0 Triebzug 3070 OVP
bespielt, Z 1-2



2092 | € 100,-
Märklin H0 Großstadt Bahnhof 419
Erste Version! Im Topzustand! Original!
bespielt, Z 1-2

2093 | € 100,-
Märklin H0 Bahnhofsteil 415
Erste Version! Im Topzustand! Original!
bespielt, Z 1-2



2094 | € 25,-
Märklin H0 Bahnsteig 422 OVP
Nachkriegsversion! Topzustand!
bespielt, Z 1-2

2095 | € 25,-
Märklin H0 Bahnsteig 422 OVP
bespielt, Z 2



2096 | € 70,-
Märklin H0 Bahnhof Friedrichshafen 418
Im Topzustand! Original! Wände braun!
bespielt, Z 1-2

2097 | € 100,-
Märklin H0 Fahrdienstleiter 469
Sehr schön erhalten! Original!
bespielt, Z 1-2



2098 | € 300,-

Märklin H0 Doppellokok DL 800, braune Ausführung, mit Originalkarton

Hochwertige Märklin H0 Doppellokomotive DL 800 in der sehr schönen braunen Ausführung, Version 5, im Originalkarton mit Anleitung und originalen Holzeinlagen. Die originalen Stromabnehmer liegen ebenfalls bei.

Die Lokomotive präsentiert sich in einem traumhaften, vollständig originalen Erhaltungszustand und überzeugt durch ihre außergewöhnliche Qualität. Ein herausragendes Spitzenstück und eine erstklassige Bereicherung für jede anspruchsvolle Märklin-H0-Sammlung. Zustand Z 1-2

2099 | € 250,-

Märklin H0 Doppellokok DL 800

Späte Version! Original!
bespielt, Z 2-



2100 | € 40,-

Märklin H0 Telegraphenmasten

2 St. 430 OVP
bespielt, Z 1-2



2101 | € 30,-

Märklin H0 Ringbogenlampen 447

Sehr schön! Original!
bespielt, Z 1-2





2102 | € 50,-
Märklin H0 Bahnhof 418 Friedrichshafen
Rauputz, bespielt, Z 2+

2103 | € 50,-
Märklin H0 Bahnhof 418 Friedrichshafen
Frühe Ausführung! Sehr schön!
bespielt, Z 2+

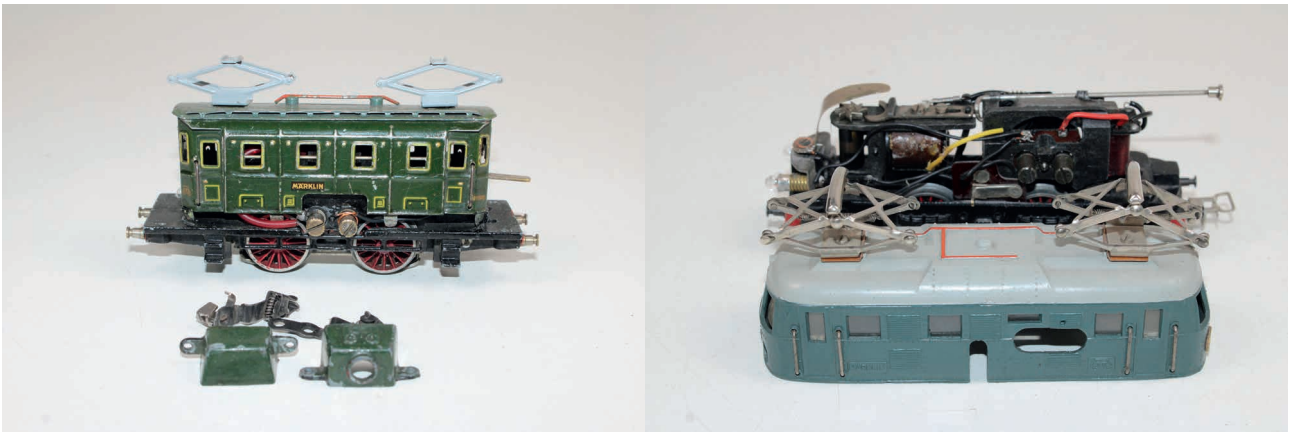

2104 | € 150,-
Märklin H0 E-Lok RS 700
Gehäuse demontiert, ansonsten alles Original,
sehr guter Zustand, bespielt, Z 2-

2105 | € 80,-
Märklin H0 E-Lok RS 800
bespielt, ev. kl. Fehlteile, ansonsten Z 2



2106 | € 15,-
Märklin H0 Figuren 0202 OVP
bespielt, Z 2

2107 | € 25,-
Märklin H0 Figuren 0203 OVP
bespielt, Z 1-2



2108 | € 100,-
Märklin H0 Dampflok 3026 OVP
Im Topzustand! Erste Version!
Kleinteile vollständig,
bespielt, Z 1-2



2109 | € 10,-
Märklin H0 E-Lok SET 800
bespielt, verändert, Z 3



2110 | € 60,-
Märklin H0 E-Lok 3015 OVP
Sehr schön! Mit Anleitung!
bespielt, Z 2



2111 | € 20,-
Märklin H0 E-Lok 3053 OVP
bespielt, Z 1-2

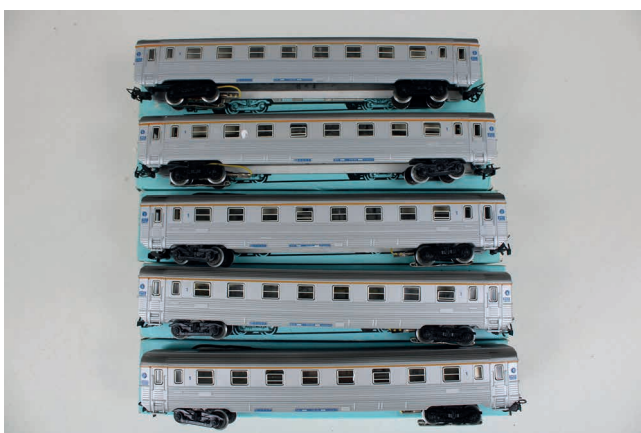

2112 | € 20,-
Märklin H0 französische Personenwagen 4050
OVP
bespielt, Z 2



2113 | € 150,-
Märklin H0 italienische Personenwagen 4036
OVP
5 Stück, bespielt, Z 1-2



2114 | € 100,-

Märklin H0 Schlusslichtwagen 381 SK

Im Topzustand! Original! Mit Schlussbeleuchtung! Sehr gut erhalten! Mit KK 1! bespielt, Z 1-2



2115 | € 30,-

Märklin H0 Viehwagen 389

Sehr gut erhalten! Mit KK 1! bespielt, Z 1-2



2116 | € 30,-

Märklin H0 Kesselwagen 314 Shell

bespielt, Z 2-3



2117 | € 60,-

Märklin H0 Kesselwagen 314 BP

Sehr schön erhalten!

bespielt, Z 1-2



2118 | € 10,-

Märklin H0 Kleintierwagen 386

bespielt, Z 1-2



2119 | € 10,-

Märklin H0 Güterwagen 311 Hg

bespielt, Z 1-2



2120 | € 5,-
Märklin H0 Güterwagen 316 Nb
bespielt, LF am Dach, Z 2-3

2121 | € 30,-
Märklin H0 Großgüterwagen 332
bespielt, Z 1-2



2122 | € 25,-
Märklin H0 Kleintierwagen 386
Sehr gut erhalten!
bespielt, Z 2+

2123 | € 15,-
Märklin H0 Kesselwagen 374 SK
bespielt, Z 2



2124 | € 10,-
Märklin H0 Bananenwagen 382
Zitronengelb mit BK 5!
bespielt, Z 1-2

2125 | € 15,-
Märklin H0 Andreas Kreuz 7050 OVP
Sehr schön! Original!
bespielt, Z 1-2



2126 | € 300,-

Märklin Spur 0 / H0 „Stuttgarter Bahnhof“ 2039

Der legendäre Märklin „Stuttgarter Bahnhof“ 2039, angeboten für Spur 0 und H0, gilt als der imposanteste und begehrteste Bahnhof im frühen Märklin-Programm. Herstellungszeit 1938–1939.

Ein eindrucksvolles und äußerst gesuchtes Zubehörstück der Vorkriegsproduktion. Der Bahnhof befindet sich in sehr gutem Originalzustand mit nur geringen Gebrauchsspuren. Die Fahne wurde ersetzt, zudem ist ein nachträglich eingebauter Beleuchtungsverteiler vorhanden.

Ein herausragendes Sammlerstück und echtes Spitzenobjekt für jede hochwertige Märklin-Sammlung. Zustand Z 2+



2127 | € 150,-

Märklin H0 Triebzug ST 800 rot

5-teilig, flache Kardanwellen,
überlackiert, bespielt, Z 3+



2128 | € 30,-

Märklin H0 E-Lok ES 800

Rahmenrepariert, rissig, bespielt, Z 3+

2129 | € 100,-

Märklin H0 Dampflok S 870

Schön erhalten! Uhrwerk intakt!
Original!
bespielt, Z 2+





2130 | € 100,-
Märklin H0 Drehscheibe 410 H OVP
Sehr selten! Original! Handbetrieb!
bespielt, Z 2-



2131 | € 30,-
Märklin H0 Stellwerk 473/6 OVP
bespielt, LF am Dach ansonsten Z 2



2132 | € 30,-
Märklin H0 Bahnhofsteil 415
Version 3 mit Kräusellack!
bespielt, LF am Dach, Z 2-3



2133 | € 50,-
Märklin H0 Stellwerk 456
bespielt, Z 2-3



2134 | € 120,-
Märklin H0 Brücken
Sehr interessant!
bespielt, Z 2



2135 | € 50,-
Märklin H0 Blechtunnel 452
Erste Version!
bespielt, Z 2

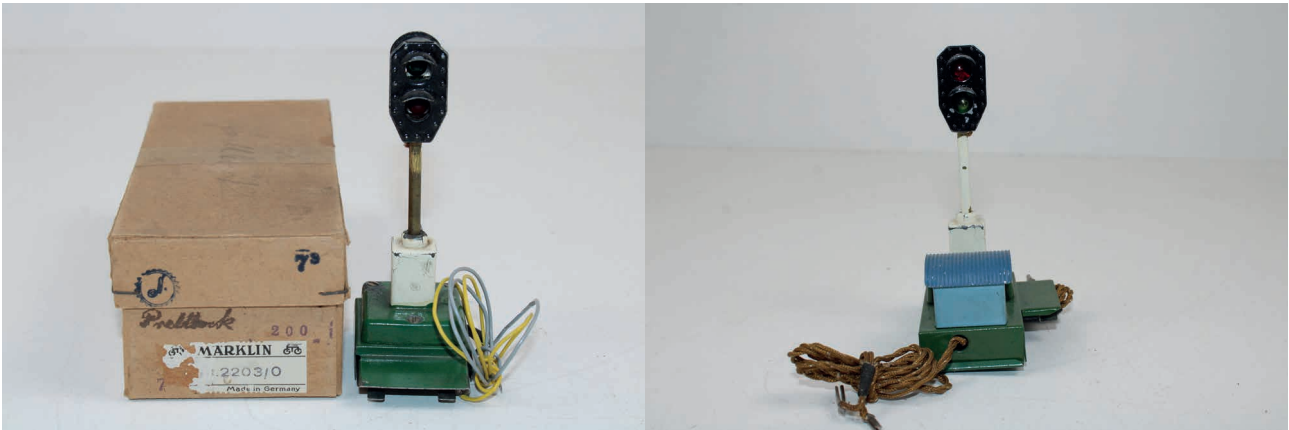

2136 | € 80,-
Märklin H0 Lichtsignal 477
Selten! Original!
Kabel erneuert,
bespielt, LF, Z 2-3

2137 | € 70,-
Märklin H0 Lichtsignal 478 EMG
Mit Wellblechbude! Im Originalzustand!
Weißer Gußfuß rissig,
ansonsten bespielt, Z 2

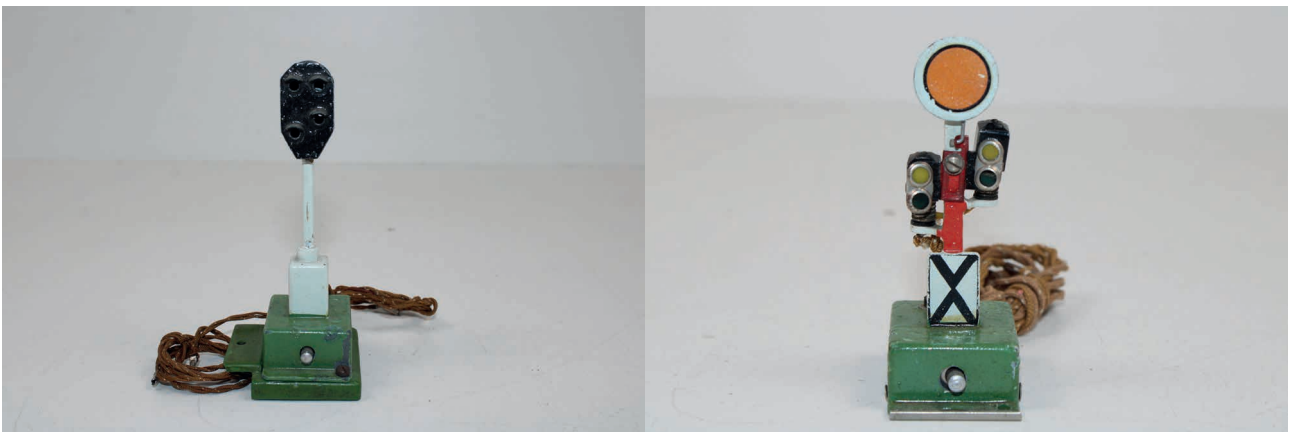

2138 | € 50,-
Märklin H0 Lichtsignal 478 G N
Mit vier Lichtöffnungen!
bespielt, kl. LF ausgebessert, Z 2-3

2139 | € 50,-
Märklin H0 Vorsignal 436
bespielt, LF, Z 2-3

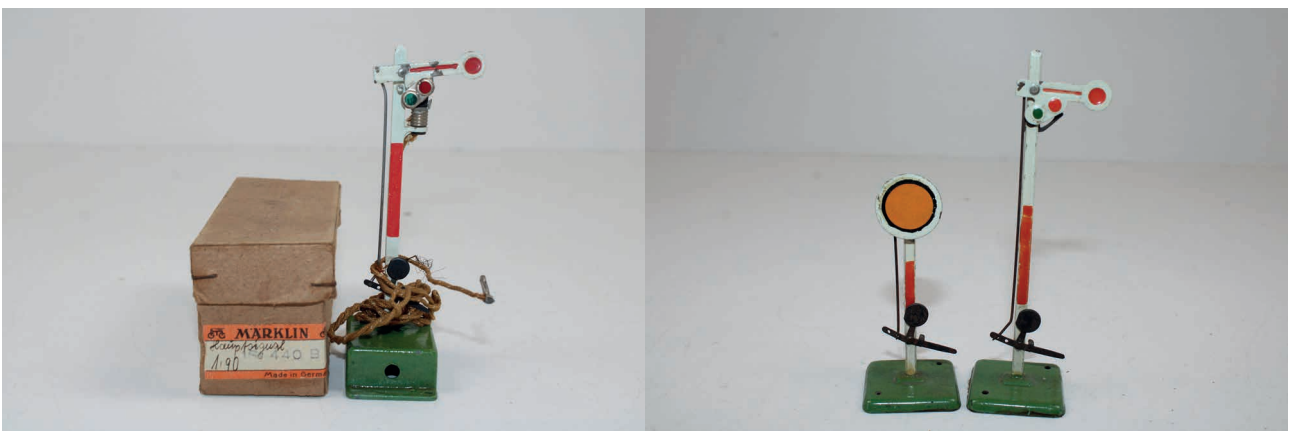

2140 | € 30,-
Märklin H0 Hauptsignal 440 B OVP
bespielt, Z 2

2141 | € 15,-
Märklin H0 Handsignale 440 und 435
bespielt, LF, Z 2-3



2142 | € 40,-
Märklin H0 Kran 7051 OVP
OVP Deckel fehlt, gespielt, Z 2-3

2143 | € 40,-
Märklin H0 Kran 7051 OVP
bespielt, Z 2



2144 | € 20,-
Märklin H0 Güterschuppen 428
bespielt, Z 2

2145 | € 80,-
Märklin H0 Portalkran 464
Breite Gußrollen! Im Topzustand!
bespielt, Z 2+

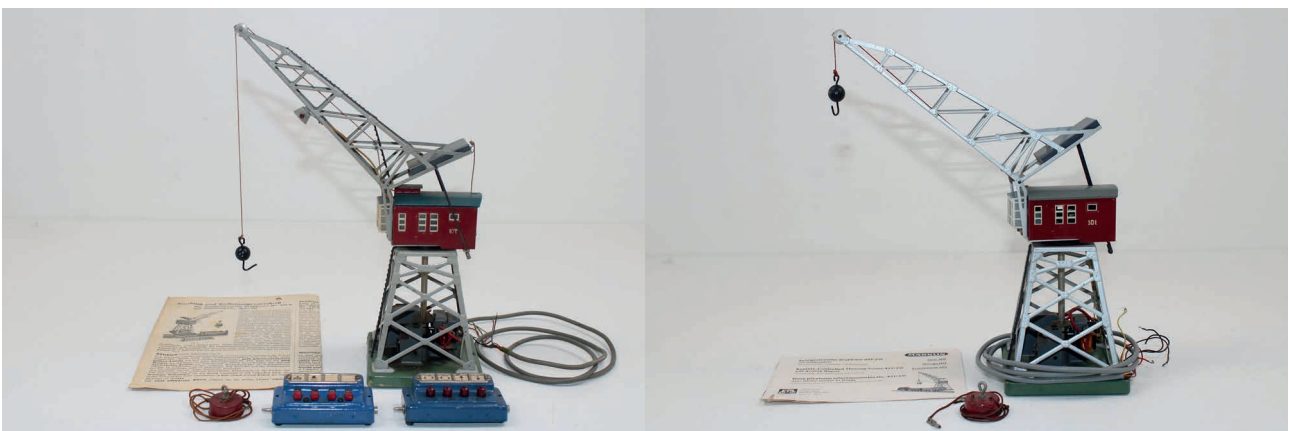

2146 | € 50,-
Märklin H0 Kran 451 G
Mit Anleitung und Stellpulte!
Anlagenreste am Sockel,
bespielt, ansonsten Z 2-3

2147 | € 20,-
Märklin H0 Kran 451/2 G
Mit Anleitung, Stellpult fehlt,
bespielt, Z 2

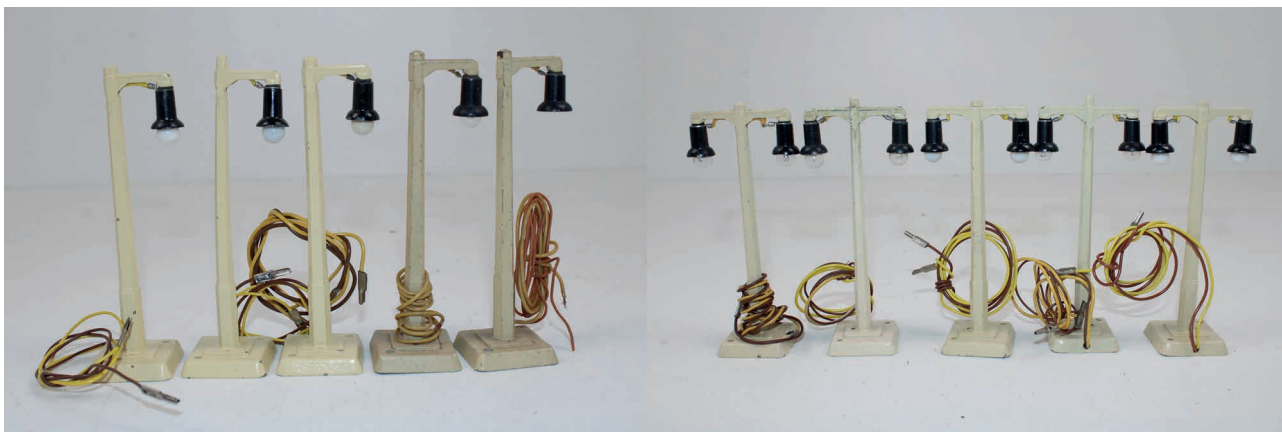

2148 | € 20,-
Märklin H0 Bogenlampen 448/1
bespielt, Z 2-3

2149 | € 20,-
Märklin H0 Bogenlampen 448/2
bespielt, Z 2-3



2150 | € 80,-
Elastolin Märklin H0 Figurensatz 00-6600 OVP
Sehr seltenes Figurensatz im Originalzustand!
bespielt, Z 1-2



2151 | € 25,-
Märklin H0 Figuren 404 G OVP
bespielt, Z 2-



2152 | € 60,-
Maier Märklin H0 Figuren Figurensatz OVP
Sehr seltenes Figurensatz im Originalzustand!
bespielt, Z 1-2



2153 | € 20,-
Märklin H0 Massefiguren
bespielt, Z 2-3



2154 | € 10,-
Märklin H0 Dampflokomotive T 800
Für Bastler, defekt, NV, Z 4
bespielt, NV, Z 3



2155 | € 30,-
Märklin H0 Dampflokomotive HR 800 N
bespielt, Z 3



2156 | € 30,-
Märklin H0 Dampflokomotive SK 800
bespielt, Z 3



2157 | € 20,-
Märklin H0 Dampflokomotive 3046
Sehr schön erhalten! Original!
Ein Schleifer fehlt, bespielt, Z 2+



2158 | € 20,-
Märklin H0 Dampflokomotive SK 800
Tender fehlt, bespielt, NV, Z 3



2159 | € 20,-
Märklin H0 Personenzug mit Dampflokomotive DA 800
bespielt, Z 2-

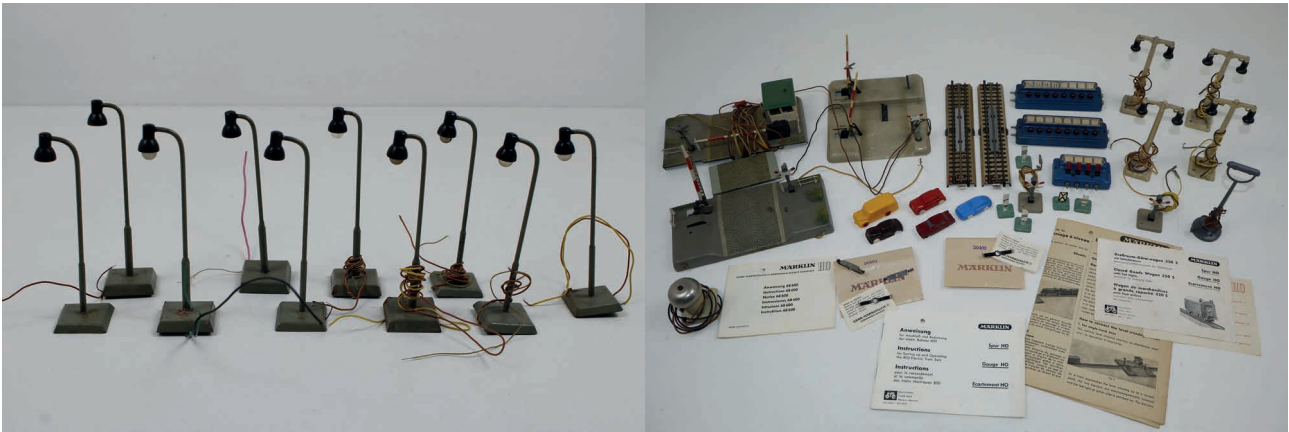

2160 | € 10,-
Alte H0 Blechlampen
Höhe 13cm,
bespielt, NV, Z 2-3

2161 | € 10,-
Märklin Kibri H0 Lampen Lütewerk usw.
bespielt, Z 2



2162 | € 20,-
Märklin H0 Brücke 467 OVP
bespielt, Z 2+

2163 | € 20,-
Märklin H0 Brücke 466
Erste Version! Original!
bespielt, Z 2-3

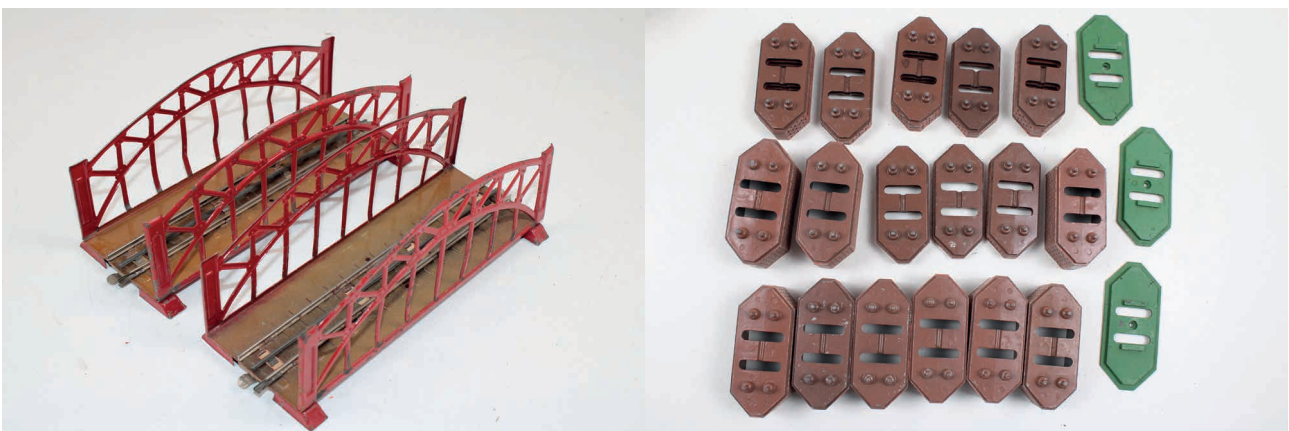

2164 | € 15,-
Märklin H0 Bogenbrücken 467
bespielt, Z 2-3

2165 | € 20,-
Märklin H0 Gußbrückenpfeiler
9xP30 und 18xP6 und 3xP3,
die dreikleinen sind rissig,
bespielt, ansonsten Z 2-3



Auktionshaus Heilbronn



2166 | € 15,-
Märklin H0 Personenwagenset 327/2
bespielt, Z 2

2167 | € 20,-
Märklin H0 US Güterwagen
bespielt, Z 1-2



2168 | € 20,-
Märklin H0 Wagen 328 391 329 OVP
bespielt, Z 2



2169 | € 50,-
Märklin H0 Personenzug mit Diesellok 3021
bespielt, Z 1-2



2170 | € 30,-
Märklin H0 Personenwagen 344 343 342
bespielt, kl. Ausbesserungen, Z 2-



2171 | € 10,-
Märklin H0 Personenwagen 346
bespielt, ev. verändert, Z 3+



2172 | € 20,-
Märklin H0 Personenwagen 346 OVP
346/1+346/1 B+346/2+346/4
Mit Beleuchtung, bespielt, Z 2-3



2173 | € 15,-
Märklin H0 Guß- und Blechwagen
bespielt, Z 3+



2174 | € 15,-
Märklin H0 Guß- und Blechwagen
bespielt, Z 3+



2175 | € 20,-
Märklin H0 Personenwagen 352 354 OVP
bespielt, NV, Z 3



2176 | € 20,-
Märklin H0 Gepäckwagen 354 OVP
beide mit Beleuchtung,
bespielt, NV, Z 3



2177 | € 20,-
Märklin H0 Zugset CE 807/3 OVP
bespielt, Z 2-3



2178 | € 40,-
Märklin H0 Zugset RM 829/4 OVP
Räder am Tender defekt,
bespielt, Z 2-3



2179 | € 10,-
Märklin H0 Zugset CM 805/3 OVP
bespielt, Gleise NV, Z 2-3



2180 | € 40,-
Märklin H0 Zugpackung F 846/4 OVP
Kleinteile an Lok vollständig,
bespielt, LF, Z 3+



2181 | € 30,-
Märklin H0 Zugset 3124 OVP
Mit Inneneinrichtung 0223 + Figuren!
Anlagenreste an Gleisen,
bespielt, NV, Z 3+



2182 | € 40,-
Märklin H0 Zugpackung F 846/4 OVP
Tender aus Guß!
bespielt, LF, Z 3+



2183 | € 25,-
Märklin H0 Zugpackung F 846/4 OVP
bespielt, repariert, LF, ausgebessert, Z 3-



2184 | € 25,-
Märklin H0 Zugpackung F 846/4 OVP
bespielt, repariert, LF ausgebessert, Z 3-



2185 | € 60,-
Märklin H0 Zugpackung 3114 OVP
bespielt, Z 2-



2186 | € 15,-
Märklin H0 E-Lok „9223“
bespielt, Z 1-2



2187 | € 70,-
Märklin H0/00 Gußrahmen für RS 700
2 Treppen abgebrochen,
bespielt, als Ersatzteil



2188 | € 25,-
Faller RS usw. H0 Holzgebäude
Sehr alt! Original!
Vermutlich Vorserienmodelle!
bespielt, ev. NV, Z 2-3



2189 | € 20,-
Creglingen H0 Bahnhof Exportmodell Schweden
Holzbauweise, Dach Plastik, bespielt, Z 2-3



Auktionshaus Heilbronn



2190 | € 25,-
Faller RS usw. H0 Holzgebäude
Sehr alt! Original!
Vermutlich Vorserienmodelle!
ev. NV, Z 2-3

2191 | € 70,-
RS und Vaupe H0 Holzgebäude
bespielt, NV, Z 2-3



2192 | € 15,-
Faller und andere H0 Holzgebäude
Sehr dekorativ!
bespielt, ev. NV, Z 2-3

2193 | € 15,-
Faller und andere H0 Holzgebäude
Sehr dekorativ!
bespielt, ev. NV, Z 2-3



2194 | € 15,-
Faller RS und andere H0 Holzgebäude
Sehr dekorativ!
bespielt, ev. NV, Z 2-3

2195 | € 10,-
Märklin Faller Eheim H0 Kataloge
benutzt, ev. NV, Z 3+



2196 | € 20,-
Märklin H0 Modellgleise Weichen
bespielt, ev. verändert, ev. NV, Z 2-3



2197 | € 20,-
Märklin H0 Modellgleise Weichen
bespielt, ev. verändert, ev. NV, Z 2-3



2198 | € 20,-
Märklin H0 Modellgleise Weichen
bespielt, ev. verändert, ev. NV, Z 2-3



2199 | € 20,-
Märklin H0 Modellgleise Weichen
bespielt, ev. verändert, ev. NV, Z 2-3



2200 | € 20,-
Märklin H0 Modellgleise Weichen
bespielt, Z 2-3



2201 | € 20,-
Märklin H0 Modellgleise OVP
bespielt, Z 2-3



Auktionshaus Heilbronn



2202 | € 20,-
Märklin H0 Modellgleise OVP
bespielt, Z 2-3



2203 | € 20,-
Märklin H0 Modellgleise OVP
bespielt, Z 2-3



2204 | € 50,-
Märklin H0 Prüfsiegel TT 800
bespielt, Z 2



2205 | € 50,-
Märklin H0 Prüfsiegel TM 800
bespielt, Z 2



2206 | € 40,-
Märklin H0 Prüfsiegel CE 800
bespielt, fleckig, Z 2-3



2207 | € 50,-
Märklin H0 Prüfsiegel TM 800
bespielt, Z 2



Auktionshaus Heilbronn



2208 | € 50,-
Märklin H0 Prüfiegel F 800
bespielt, Z 2



2209 | € 50,-
Märklin H0 Prüfiegel CM 800
bespielt, Z 2



2210 | € 50,-
Märklin H0 Prüfiegel F 800
bespielt, Z 2



2211 | € 50,-
Märklin H0 Prüfiegel F 800
bespielt, Z 2



2212 | € 50,-
Märklin H0 Prüfiegel TM 800
bespielt, Z 2



2213 | € 50,-
Märklin H0 Prüfiegel TM 800
bespielt, Z 2



2214 | € 50,-
Märklin H0 Leerkartons 350er Serie
benutzt, NV, Z 2-3

2215 | € 20,-
Nachbaukarton H0 E-Lok ES 800 RS 800 N
benutzt, Z 2



2216 | € 10,-
Märklin H0 Leerkarton Dampflok DA 800
Ober- und Unterteil nicht passend,
benutzt, Z 2-3

2217 | € 5,-
Märklin H0 Leerkartons
bespielt, NV, Z 4



2218 | € 20,-
Märklin H0 Leerkarton E-Lok RSM 800
benutzt, Z 2-3

2219 | € 30,-
Märklin H0 Leerkarton Dampflok TT 800
benutzt, Z 2-3



Auktionshaus Heilbronn



2220 | € 15,-
Märklin H0 Leerkarton 3059
Original!
bespielt, Z 1-2



2221 | € 80,-
Märklin H0 Leerkarton 790
benutzt, Z 2



2222 | € 40,-
Märklin H0 Leerkarton Dampflokom SLR 800
benutzt, beklebt, Z 2-3



2223 | € 10,-
Märklin H0 Leerkarton ST 800 MT
benutzt, Z 2-



2224 | € 10,-
Märklin H0 Leerkarton ST 800 MT
benutzt, gerissen an Ecke, Z 3+



2225 | € 10,-
Märklin H0 Leerkarton ST 800 rot
Original! Mit Holzeinlagen!
Ober- und Unterteil nicht passend,
benutzt, Z 2-3



2226 | € 20,-
Märklin H0 Packwagen 354 B
mit Klauenkupplung, mit Beleuchtung,
bespielt, Z 2

2227 | € 100,-
Märklin H0 Packwagen 354 J
OVP nicht passend!
bespielt, Z 2+



2228 | € 15,-
Märklin H0 Schlafwagen 353 OVP
bespielt, LF am Dach Z 3+

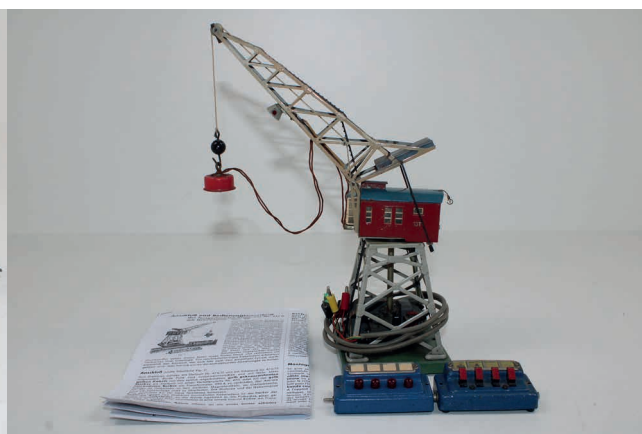

2229 | € 80,-
Märklin H0 Kran 451 G
bespielt, mit Anleitungskopie, Z 3+



2230 | € 40,-
Buco H0 Personenwagenset
bespielt, Z 2-3

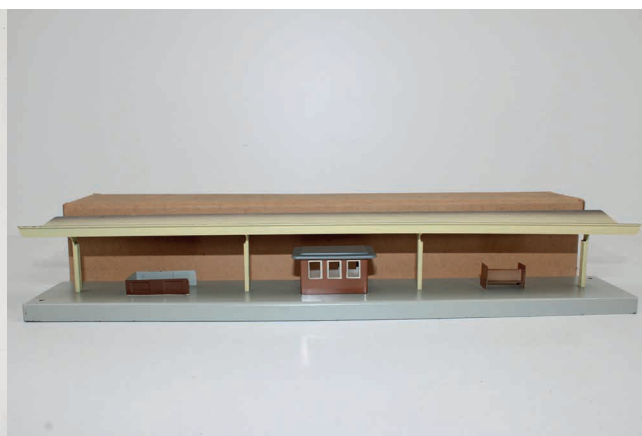

2231 | € 30,-
Märklin H0 Bahnhofsteig 423 OVP
Etikett fehlt, Fahrplantafel fehlt,
bespielt, Z 2+



2232 | € 100,-
Märklin H0 Bausatz 3998 OVP
Neuwertig! Original! Ungebaut!
bespielt, Z 1-2

2233 | € 80,-
Märklin H0 Bausatz 3900 OVP
Neuwertig! Original! Ungebaut!
bespielt, Z 1-2



2234 | € 15,-
Hamo H0 Straßenbahn Gleise Trafo
bespielt, ev. bespielt, 2-3

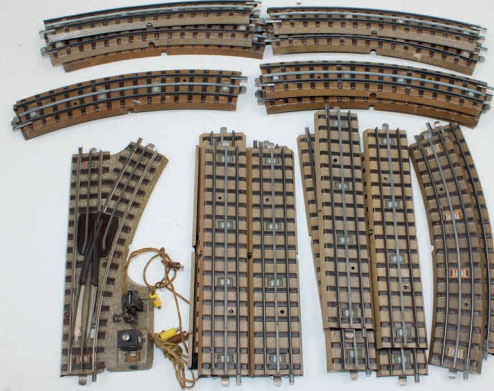

2235 | € 10,-
Märklin H0 Vorkriegsgleise Weiche
bespielt, Z 2-3



2236 | € 10,-
RS H0 Holzgebäude usw.
div. Hersteller, bespielt, NV, Z 3



2237 | € 10,-
Zwei Kibri H0 Übergangssteg
bespielt, Z 1-2

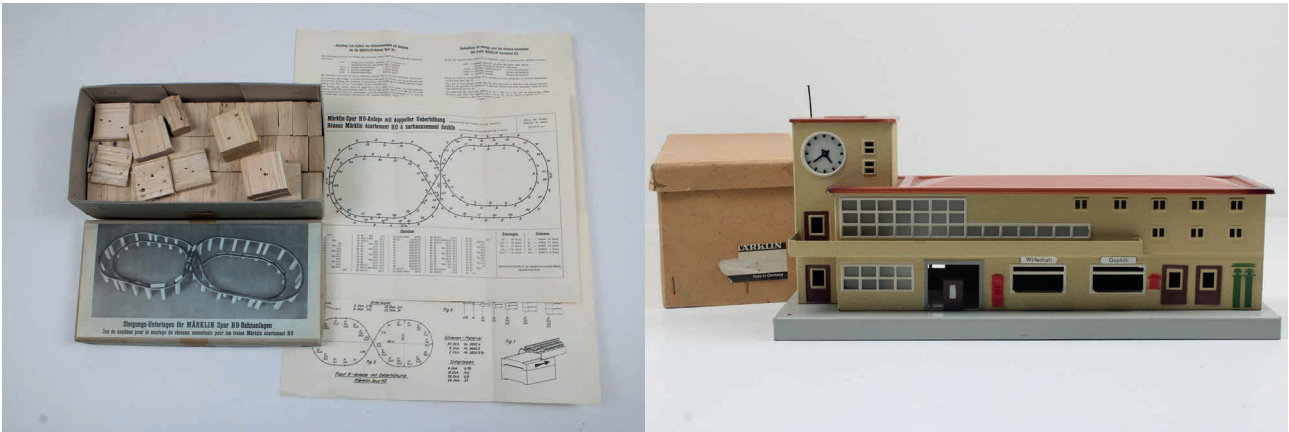

2238 | € 50,-
Märklin H0 Steigungs-Unterlagen OVP
Selten! Original!
bespielt, ev. NV, Z 2-3

2239 | € 50,-
Märklin H0 Bahnhof Friedrichhafen 418 OVP
bespielt, Z 2-



2240 | € 15,-
Faller und RS H0 Gebäude Bäume
frühe Produktion, bespielt, Z 2-3

2241 | € 15,-
Märklin H0 M-Gleise Signale
gute Zustand, bespielt, Z 2-3

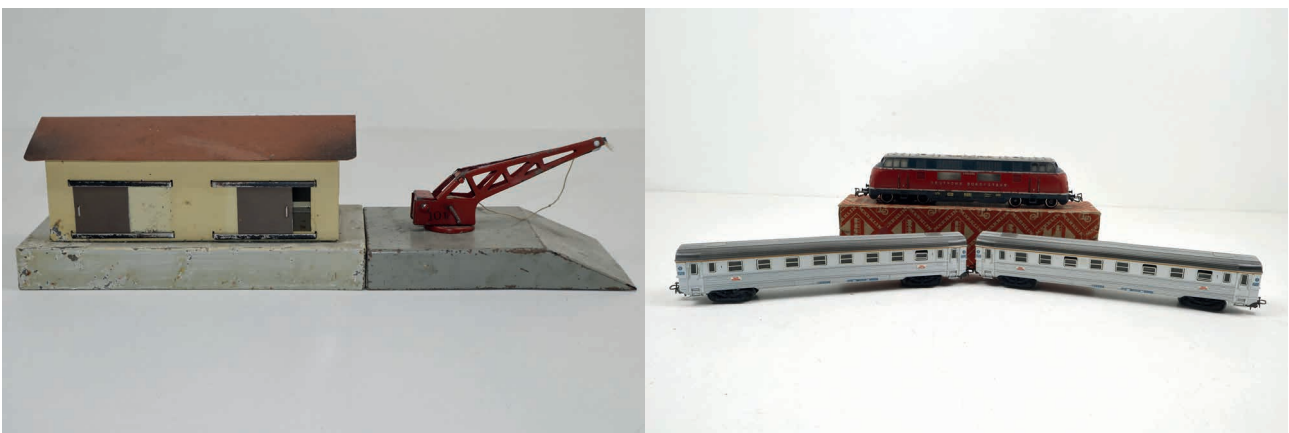

2242 | € 15,-
Märklin H0 Güterschuppen 428 Kran 429
bespielt, NV, Z 3

2243 | € 15,-
Märklin H0 Diesellok 3021 und Personenwagen
bespielt, Z 2-3



KATEGORIE 12.000 GROSSE SPUREN MODERN



12000 | € 150,-
Fulgurex Spur 0 Dampflok
„Rocket“ OVP
bespielt, Z 2



12001 | € 50,-
Elettren Spur 0 Dining Car
Mit Inneneinrichtung!
Ein LF, bespielt, ansonsten Z 1-2



12002 | € 20,-
Elettren Spur 0 Personenwagen
SBB
Drehgestell defekt,
bespielt, NV, Z 3



12003 | € 20,-
Hermann Spur 0 Personenwagen
BLS
bespielt, NV, LF ausgebessert,
Z 3



12004 | € 100,-
Hermann Spur 0 Personenwagen
SBB
Mit Inneneinrichtung!
bespielt, Z 1-2



12005 | € 100,-
Hermann Spur 0 Personenwagen
SBB
Mit Inneneinrichtung!
bespielt, Z 1-2



12006 | € 100,-
Hermann Spur 0 Personenwagen
SBB
Mit Inneneinrichtung!
bespielt, Z 1-2



12007 | € 50,-
Märklin Spur 1 E-Lok 5758 OVP
bespielt, Z 1-2



12008 | € 50,-
Märklin Spur 1 E-Lok 5757 OVP
bespielt, Z 1-2

NOTIZEN



KATEGORIE 13.000 VARIA



13000 | € 80,-
Uralter Geissler-Röhrenmotor
Sehr interessant, höhe 17cm,
bespielt, Z 2-3



13001 | € 10,-
Unverglaste Wiking H0
Fahrzeuge
bespielt, Z 2-3



13002 | € 10,-
Gottschalk Bauernhof
Hersteller vermutlich Gottschalk,
Länge ca. 35cm,
bespielt, NV, Z 3-4

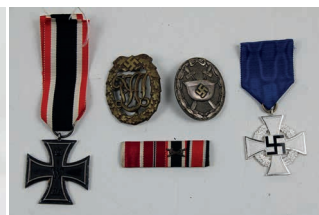

13003 | € 220,-
Orden und Anstecker 1. WK und
2. WK
Sehr interessant! Guter Zustand!
Vermutlich teilweise Nachbau,
Besichtigung erforderlich,
Stoffteile ersetzt, gebraucht, Z 2



13004 | € 10,-
Alte Wiking H0 1:87 Fahrzeuge
Meist Wiking, bespielt, NV, Z 3

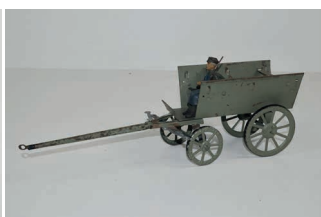

13005 | € 20,-
Pferdewagen mit Kutscher Lineol
Länge 33cm mit Deichsel,
bespielt, NV, Z 3+



13006 | € 10,-
Zwei Pferdegruppen Masse
Sehr interessant! Länge 16cm
und 12 cm,
bespielt, NV, Z 3



13007 | € 40,-
Steff Wollminiatür Hase grau/
beige
Mit kurzem F! Sehr schön
erhalten!
benutzt, Z 1-2



13008 | € 40,-
Steff Wollminiatür Hase braun/
beige
Mit kurzem F! Sehr schön
erhalten!
benutzt, Z 1-2



13009 | € 30,-
Diverse Wiking H0 Fahrzeuge
bespielt, ev. NV, Z 2-3



13010 | € 40,-
Märklin H0 Güterwagen OVP
bespielt, Z 1-2



13011 | € 40,-
Märklin H0 Güterwagen OVP
bespielt, Z 1-2



13012 | € 1,-
Eisenbahn und andere Bücher
benutzt, Z 2



13013 | € 5,-
Märklin H0 Leerkartons
benutzt, Z 2-3



13014 | € 30,-
Märklin H0 Güterwagen OVP
bespielt, Z 1-2



13015 | € 30,-
Märklin H0 Güterwagen OVP
bespielt, Z 1-2



Auktionshaus Heilbronn



13016 | € 20,-
Wiking H0 Straßenbahn
bespielt, verändert, NV, Z 3-4



13017 | € 20,-
Wiking H0 Feuerwehr
bespielt, verändert, NV, Z 3-4



13018 | € 10,-
Märklin H0 K-Gleise
bespielt, ev. NV, Z 2-3



13019 | € 15,-
Märklin H0 Güterwagen
bespielt, ev. kl. NV, Z 2



13020 | € 20,-
Märklin H0 Dampflok 3704 OVP
bespielt, Z 1-2



13021 | € 5,-
Märklin H0 Weichen
bespielt, Z 2



13022 | € 5,-
Märklin Kalender 1998
benutzt, Z 2



13023 | € 20,-
Große Garteneisenbahn mit
Anhänger
Plastik- und Metallausführung,
sehr schwer, für ele. Betrieb, zum
fahren mit Kinder
geeignet, Spurweite ca. 22cm,
Länge ca. 210 cm.
bespielt, NV, Z 3-4,
Versand nur durch Spedition!
Erhöhte Kosten!



13024 | € 20,-
Alte Wiking H0 Fahrzeuge
bespielt, ev. NV, Z 2-3



13025 | € 5,-
Alte Spur H0 Blechbahn
bespielt, NV, Z 3



13026 | € 15,-
Lesney usw. Fahrzeuge
bespielt, Z 2



13027 | € 70,-
Alte Wiking H0 Fahrzeuge
bespielt, ev. NV, Z 2



13028 | € 70,-
Alte Wiking H0 Fahrzeuge
bespielt, ev. NV, Z 2



13029 | € 50,-
Andy Warhol Offsetlithographie
Stempel CMOA, Offsetdruck,
362/2400,
60x60cm, guter Zustand



13030 | € 50,-
Andy Warhol Offsetlithographie
Stempel CMOA, Offsetdruck,
86/2400
Mit Zertifikat, 60x60cm,
guter Zustand



13031 | € 50,-
Andy Warhol Offsetlithographie
Stempel CMOA, Offsetdruck,
521/2400
60x60cm, guter Zustand



Auktionshaus Heilbronn



13032 | € 50,-
Andy Warhol Offsetlithographie
Stempel CMOA, Offsetdruck,
379/2400
60x60cm, guter Zustand



13033 | € 50,-
Andy Warhol Offsetlithographie
Stempel CMOA, Offsetdruck,
143/2400
60x60cm, guter Zustand



13034 | € 50,-
Andy Warhol Offsetlithographie
Stempel CMOA, Offsetdruck,
205/2400
60x60cm, guter Zustand



13035 | € 50,-
Andy Warhol Offsetlithographie
Stempel CMOA, Offsetdruck,
212/2400
60x60cm, guter Zustand



13036 | € 50,-
Andy Warhol Offsetlithographie
Stempel CMOA, Offsetdruck,
38x56cm,
Leo Castelli New York, Art Gallery
New York
guter Zustand



13037 | € 50,-
Yayoi Kusama Offsetlithographie
Mit Zertifikat, Offsetdruck, 60/500
ca. 50x65cm, guter Zustand



13038 | € 50,-
Jean-Michel Basquiat
Offsetlithographie
Offsetdruck, 60/300, ca.
50x70cm,
Ränder abgenutzt und
eingerissen,
guter Zustand

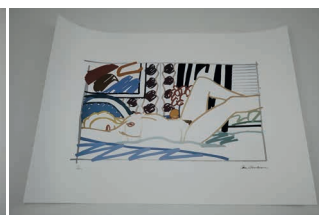

13039 | € 50,-
Tom Wesselmann
Offsetlithographie
Offsetdruck, 25/450, ca. 70x50cm
guter Zustand



13040 | € 150,-
LGB Zugset LCE 3 70600 OVP
bespielt, Z 2



13041 | € 15,-
Märklin Spur 1 Wasserturm
Höhe=65cm, bespielt, Z 3



13042 | € 50,-
Originales Deutsche Bahn-
Werbeaufsteller
Autotransportwagen 135cm,
bespielt, NV, Z 3



13043 | € 10,-
Viessmann Werbeschild mit
echter Uhr
benutzt, 60cm, Uhr funktioniert,
Z 2-3



13044 | € 5,-
Märklin H0 Stellpult
bespielt, Z 3



13045 | € 10,-
Märklin H0 M-Gleise
Bahnübergang
bespielt, Z 2-3



13046 | € 50,-
Märklin Motor 1301 OVP
bespielt, Z 2-3



13047 | € 1,-
Diverse H0 Bäume und Zubehör
alte Produktion, bespielt, Z 2-4



13048 | € 10,-
Märklin H0 M-Gleise Weichen
bespielt, NV, Z 3+



13049 | € 10,-
Jouef Liliput Märklin H0 Wagen
Zubehör
bespielt, Z 3+



13050 | € 15,-
Märklin H0 Lokomotiven
bespielt, Z 3+



13051 | € 10,-
Märklin H0 Bastlerkonvolut
bespielt, NV, Z 3-4



KATEGORIE 15.000 DAMPFSPIELZEUG



15000 | € 150,-
Märklin Holzbox Dampfmaschine
Mit Zubehör! Original!
benutzt, Z 2-3



15001 | € 50,-
Bing uralte Wassermühle 9956/70
Sehr interessant! Für
Restauratoren!
24,5x18x18cm, Antriebsmodell,
bespielt, NV, Z 3-



15002 | € 20,-
Bing Wasserschöpfwerk
Länge ca. 23cm, bespielt, NV, Z 3



15003 | € 10,-
Märklin und andere
Dampfmaschinen Zubehör
bespielt, Z 3



15004 | € 30,-
Märklin große Transmission auf
Holz
Länge 60cm, bespielt, Z 2-3



15005 | € 10,-
Wileco Dampfmaschine und
Zubehör
bespielt, Z 2-3

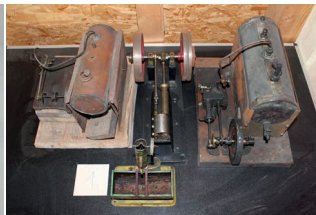

15006 | € 10,-
Dampfmaschine und Zubehör
bespielt, NV, Z 3-4
Versand vermutlich nur durch
Spedition!
Erhöhte Kosten!



15007 | € 10,-
Dampfmaschine und Zubehör
bespielt, NV, Z 3-4
Versand vermutlich nur durch
Spedition!
Erhöhte Kosten!



15008 | € 10,-
Dampfmaschine und Zubehör
bespielt, NV, Z 3-4
Versand vermutlich nur durch
Spedition!
Erhöhte Kosten!

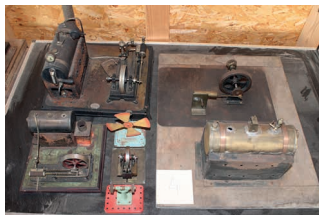

15009 | € 10,-
Dampfmaschine und Zubehör
bespielt, NV, Z 3-4
Versand vermutlich nur durch
Spedition!
Erhöhte Kosten!



15010 | € 10,-
Dampfmaschine und Zubehör
bespielt, NV, Z 3-4
Versand vermutlich nur durch
Spedition!
Erhöhte Kosten!



15011 | € 10,-
Dampfmaschine und Zubehör
bespielt, NV, Z 3-4
Versand vermutlich nur durch
Spedition!
Erhöhte Kosten!

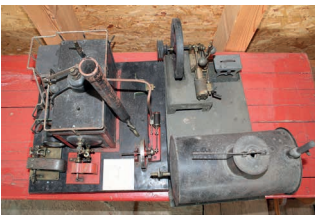

15012 | € 10,-
Dampfmaschine und Zubehör
bespielt, NV, Z 3-4
Versand vermutlich nur durch
Spedition!
Erhöhte Kosten!

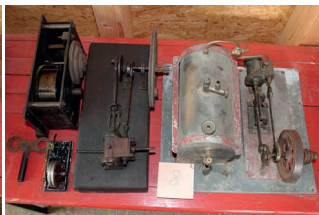

15013 | € 10,-
Dampfmaschine und Zubehör
bespielt, NV, Z 3-4
Versand vermutlich nur durch
Spedition!
Erhöhte Kosten!



15014 | € 10,-
Dampfmaschine und Zubehör
bespielt, NV, Z 3-4
Versand vermutlich nur durch
Spedition!
Erhöhte Kosten!



15016 | € 10,-
Dampfmaschine und Zubehör
bespielt, NV, Z 3-4
Versand vermutlich nur durch
Spedition!
Erhöhte Kosten!



Auktionshaus Heilbronn

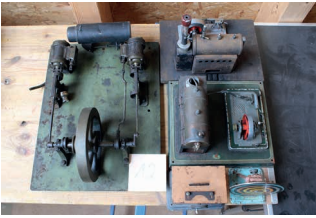

15017 | € 10,-
Dampfmaschine und Zubehör
bespielt, NV, Z 3-4
Versand vermutlich nur durch
Spedition!
Erhöhte Kosten!

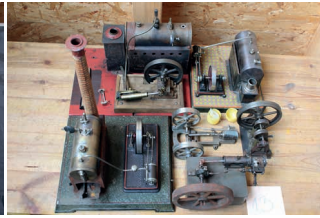

15018 | € 10,-
Dampfmaschine und Zubehör
bespielt, NV, Z 3-4
Versand vermutlich nur durch
Spedition!
Erhöhte Kosten!



15019 | € 10,-
Dampfmaschine und Zubehör
bespielt, NV, Z 3-4
Versand vermutlich nur durch
Spedition!
Erhöhte Kosten!

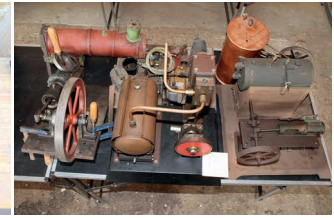

15020 | € 10,-
Dampfmaschine und Zubehör
bespielt, NV, Z 3-4
Versand vermutlich nur durch
Spedition!
Erhöhte Kosten!



15021 | € 10,-
Dampfmaschine und Zubehör
bespielt, NV, Z 3-4
Versand vermutlich nur durch
Spedition!
Erhöhte Kosten!

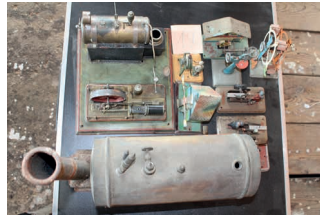

15022 | € 10,-
Dampfmaschine und Zubehör
bespielt, NV, Z 3-4
Versand vermutlich nur durch
Spedition!
Erhöhte Kosten!



15023 | € 10,-
Dampfmaschine und Zubehör
bespielt, NV, Z 3-4
Versand vermutlich nur durch
Spedition!
Erhöhte Kosten!

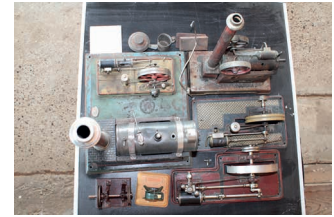

15024 | € 10,-
Dampfmaschine und Zubehör
bespielt, NV, Z 3-4
Versand vermutlich nur durch
Spedition!
Erhöhte Kosten!



15025 | € 10,-
Dampfmaschine und Zubehör
bespielt, NV, Z 3-4
Versand vermutlich nur durch
Spedition!
Erhöhte Kosten!

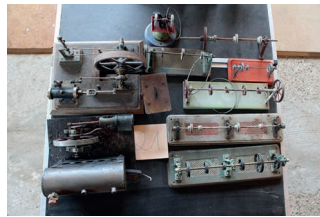

15026 | € 10,-
Dampfmaschine und Zubehör
bespielt, NV, Z 3-4
Versand vermutlich nur durch
Spedition!
Erhöhte Kosten!

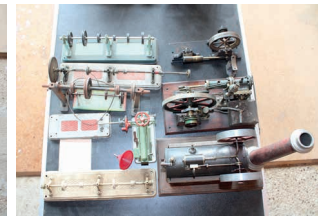

15027 | € 10,-
Dampfmaschine und Zubehör
bespielt, NV, Z 3-4
Versand vermutlich nur durch
Spedition!
Erhöhte Kosten!

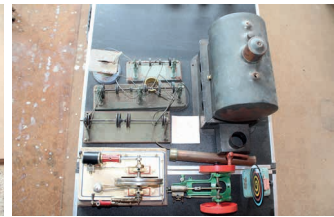

15028 | € 10,-
Dampfmaschine und Zubehör
bespielt, NV, Z 3-4
Versand vermutlich nur durch
Spedition!
Erhöhte Kosten!



15029 | € 10,-
Dampfmaschine und Zubehör
bespielt, NV, Z 3-4

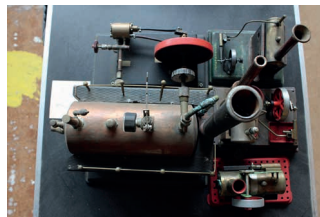

15030 | € 10,-
Dampfmaschine und Zubehör
bespielt, NV, Z 3-4
Versand vermutlich nur durch
Spedition!
Erhöhte Kosten!



15031 | € 10,-
Dampfmaschine und Zubehör
bespielt, NV, Z 3-4



15032 | € 10,-
Märklin Dampfmaschinenzubehör
bespielt, NV, Z 3-4

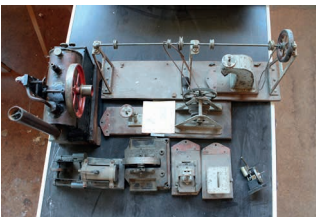

15033 | € 10,-
Dampfmaschine und Zubehör
bespielt, NV, Z 3-4

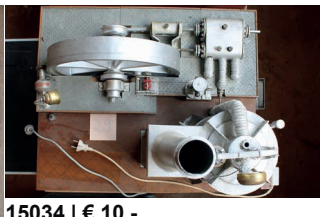

15034 | € 10,-
Dampfmaschine und Zubehör
bespielt, NV, Z 3-4
Versand vermutlich nur durch
Spedition!
Erhöhte Kosten!

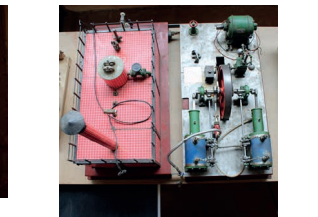

15035 | € 10,-
Dampfmaschine und Zubehör
bespielt, NV, Z 3-4
Versand vermutlich nur durch
Spedition!
Erhöhte Kosten!



15036 | € 10,-
Antriebsmodell großes Karussell
Holz- und Metallausführung,
Höhe ca. 90cm, Breite ca. 70cm,
bespielt, NV, Z 3-4



Auktionshaus Heilbronn

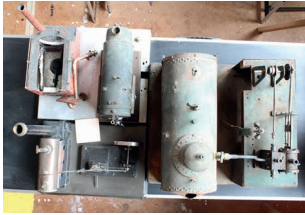

15037 | € 10,-
Dampfmaschine und Zubehör
bespielt, NV, Z 3-4
Versand vermutlich nur durch
Spedition!
Erhöhte Kosten!

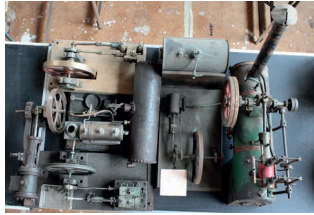

15038 | € 10,-
Dampfmaschine und Zubehör
bespielt, NV, Z 3-4
Versand vermutlich nur durch
Spedition!
Erhöhte Kosten!

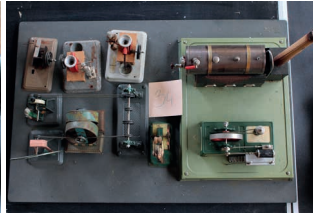

15039 | € 10,-
Dampfmaschine und Zubehör
bespielt, NV, Z 3-4

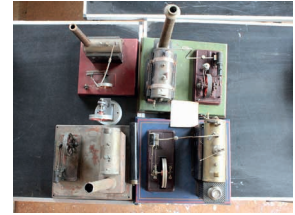

15040 | € 10,-
Dampfmaschine und Zubehör
bespielt, NV, Z 3-4

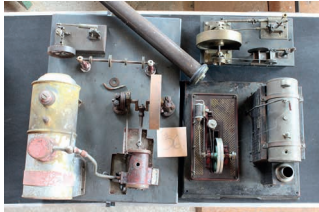

15041 | € 10,-
Dampfmaschine und Zubehör
bespielt, NV, Z 3-4
Versand vermutlich nur durch
Spedition!
Erhöhte Kosten!

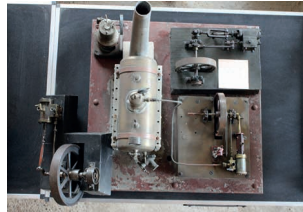

15042 | € 10,-
Dampfmaschine und Zubehör
bespielt, NV, Z 3-4
Versand vermutlich nur durch
Spedition!
Erhöhte Kosten!

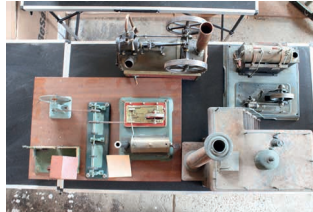

15043 | € 10,-
Dampfmaschine und Zubehör
bespielt, NV, Z 3-4
Versand vermutlich nur durch
Spedition!
Erhöhte Kosten!

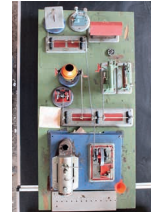

15044 | € 10,-
Dampfmaschine und Zubehör
bespielt, NV, Z 3-4
Versand vermutlich nur durch
Spedition!
Erhöhte Kosten!

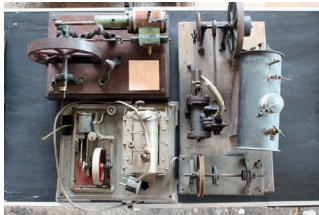

15045 | € 10,-
Dampfmaschine und Zubehör
bespielt, NV, Z 3-4
Versand vermutlich nur durch
Spedition!
Erhöhte Kosten!

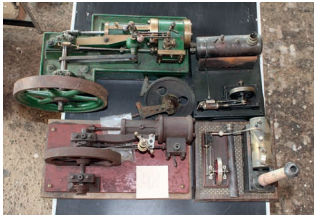

15046 | € 10,-
Dampfmaschine und Zubehör
bespielt, NV, Z 3-4
Versand vermutlich nur durch
Spedition!
Erhöhte Kosten!



15047 | € 20,-
Carette Plank ? Dampfmaschine
stationäre Lokomobile
Kesseldurchmesser=7cm,
bespielt, NV, Z 3-4

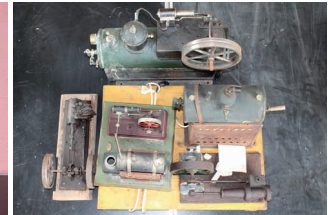

15048 | € 10,-
Dampfmaschine und Zubehör
bespielt, NV, Z 3-4
Versand vermutlich nur durch
Spedition!
Erhöhte Kosten!

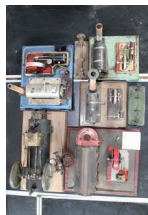

15049 | € 10,-
Dampfmaschine und Zubehör
bespielt, NV, Z 3-4
Versand vermutlich nur durch
Spedition!
Erhöhte Kosten!

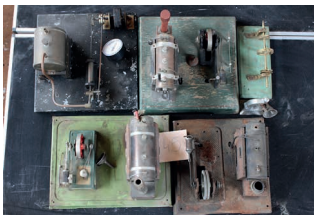

15050 | € 10,-
Dampfmaschine und Zubehör
bespielt, NV, Z 3-4
Versand vermutlich nur durch
Spedition!
Erhöhte Kosten!

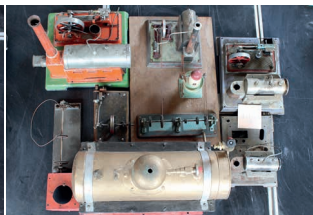

15051 | € 10,-
Dampfmaschine und Zubehör
bespielt, NV, Z 3-4
Versand vermutlich nur durch
Spedition!
Erhöhte Kosten!

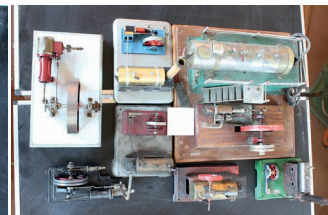

15052 | € 10,-
Dampfmaschine und Zubehör
bespielt, NV, Z 3-4
Versand vermutlich nur durch
Spedition!
Erhöhte Kosten!

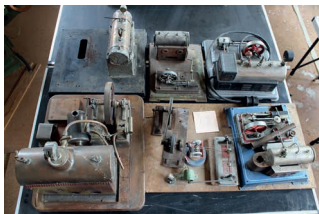

15053 | € 10,-
Dampfmaschine und Zubehör
bespielt, NV, Z 3-4
Versand vermutlich nur durch
Spedition!
Erhöhte Kosten!



15054 | € 70,-
Doll 20 Volt Lampe
Höhe=17cm, bespielt, Z 2



15055 | € 20,-
Uralter Dynamo auf Holzsockel
Länge 12.5cm, bespielt, Z 2-3

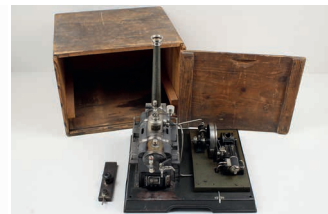

15056 | € 240,-
Märklin Dampfmaschine
Im originaler Holzkiste, mit
Brenner,
Kesseldurchmesser ca. 6cm,
bespielt, Z 2-3



KATEGORIE 10.000 BLECHSPIELZEUG



10000 | € 20,-
Märklin Motor 1071 OVP
bespielt, Z 2



10001 | € 20,-
Märklin Motor 1159 OVP
bespielt, Z 2



10002 | € 20,-
Märklin Uhrwerkmotor mit
Schlüssel
bespielt, Z 2



10003 | € 20,-
Märklin Motor 1109 Auto OVP
bespielt, Z 2



10004 | € 20,-
Märklin Leerkarton Auto 1105 L
benutzt, NV, Z 2



10005 | € 200,-
Sammlung Märklin Auto-
Baukasten
Großes Konvolut mit vielen Teilen
bespielt, NV, Z 3



10006 | € 10,-
Märklin MINEX 2 Motoren
bespielt, Z 2-3

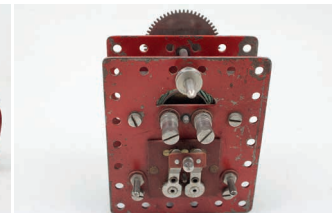

10007 | € 5,-
Motor 2-6 Volt
bespielt, Z 3



10008 | € 20,-
Motor Auto-Constructor Nr 4
bespielt, Z 2-3



10009 | € 150,-
Schuco LKW 6077 OVP
bespielt, Z 2+



10010 | € 100,-
Tippco „Die Reichsautobahn“
OVP
Sehr schön! Uhrwerk intakt!
bespielt, Z 2



10011 | € 60,-
HPZ Prottinger
Blechspielzeugauto
Sehr interessant! Uhrwerk intakt!
Mit aussteigendem Fahrer!
bespielt, Z 2



10012 | € 50,-
Märklin LKW Standard 1993 OVP
bespielt, Z 1-2



10013 | € 50,-
Gama Bagger Kranwagen
Fernlenkfahrzeug! Länge 43cm,
bespielt, Z 2-



10014 | € 40,-
Russisches Flugzeug „СССР“
Länge ca. 42cm, bespielt, Z 2-3



10015 | € 150,-
Tucher + Walther Raddampfer
„North River of Clermont“
Sehr interessant! Mit echter
Dampfmaschine als Antrieb!
Länge ca. 73cm, bespielt, Z 2



Auktionshaus Heilbronn



10016 | € 10,-
Märklin Baukastenauto
Ersatzteile
Rad und Scheinwerferhaltung,
bespielt, als Ersatzteil



10019 | € 15,-
Tippco Abschleppwagen VW
Service
bespielt, Z 2-3



10020 | € 100,-
Nachbau Märklin Heuwagen
Sehr dekorativ! Länge ca. 26cm,
bespielt, Z 2



10021 | € 5,-
Gama Treppe für Flugzeug
bespielt, Z 2-3



10022 | € 70,-
Pinch Hitter
Mit Uhrwerksantrieb!
Uhrwerk intakt Länge 60cm,
Mit Ball und Uhrwerk Schlüssel,
bespielt, Z 3+



10023 | € 80,-
Tippco Verkehrsspiel
Mit Autos, Länge 48cm,
bespielt, Z 3+



10024 | € 50,-
Großer N.B.N. Kran
Uhrwerk intakt, Höhe 61cm,
bespielt, Z 3+



10025 | € 1,-
Märklin Leerkarton Unterteil Auto
1105 L
benutzt, Z 3



10026 | € 300,-
Märklin Panzerspähwagen
Uhrwerk intakt,
bespielt, NV, Z 3



10027 | € 150,-
Rock + Graner Berglandschaft
Sehr selten! Für Restauratoren!
Herstellungszeit ca. 1890!
31x22,5x31cm,
bespielt, rostig, NV, Z 3-



10028 | € 200,-
Nachbau Doll Dreschmaschine
Länge ca. 32cm, bespielt, Z 2



10029 | € 50,-
August Klein Feuerwehrfahrzeug
„BALL DER STADT WEIN 1907“
Länge 11cm, Messingmodell,
bespielt, Z 2-3



10035 | € 10,-
Tippco Leerkarton „Die
Reichautobahn“
bespielt, NV, Z 3

NOTIZEN



KATEGORIE 5.000 ANTIKES EISENBAHNZUBEHÖR



5000 | € 100,-
Märklin Spur 0 Eisenbahn
Mit Lok E 920 und R 12880
und Wagen und viel Zubehör!
Meist Märklin!
bespielt, NV, Z 2-4



5001 | € 100,-
Märklin Spur 0 Eisenbahn
Mit Lok E66/12920 und viel
Zubehör!
bespielt, NV, Z 2-4



5002 | € 10,-
Issmayer Bahnhof Station
bespielt, Z 3



5003 | € 200,-
Märklin Spur 2 Brückenteil 2504
Mittelteil für Märklin Spur 2
Gitterbogenbrücke 2504, Gleise
fehlen,
Ein rundes Zierteil fehlt,
als Ersatzteil, Z 3



5004 | € 5,-
Konvolut Märklin und andere
Zubehör
bespielt, NV, Z 3-4



5005 | € 20,-
25 Stück Glühbirnen für Spur 0
und 1
bespielt, Z 2-3



5006 | € 50,-
Märklin Spur 0 Eisenbahn
Mit ele. Dampflok! Mit
Rheingoldwagen!
bespielt, NV, verändert, Z 3



5007 | € 10,-
Märklin Spur 0 Leerkarton HR
70/12920
bespielt, ev. NV, Z 3



5008 | € 10,-
Märklin Spur 0 Leerkarton
R66/12900
bespielt, ev. NV, Z 3



5009 | € 10,-
Märklin Spur 0 Leerkarton R
66/12920 N
bespielt, ev. NV, Z 3



5010 | € 10,-
Märklin Spur 0 Leerkarton 1708
für Flugzeugwagen
bespielt, ev. NV, Z 3



5011 | € 10,-
Märklin Spur 0 Leerkarton 1857
bespielt, ev. NV, Z 3



5012 | € 10,-
Märklin Spur 0 Leerkarton CS
66/12920
bespielt, ev. NV, Z 3



5013 | € 10,-
Märklin Spur 0 Leerkarton CS
70/12920
bespielt, ev. NV, Z 3



5014 | € 10,-
Märklin Spur 0 Leerkarton R 910
bespielt, ev. NV, Z 3



5015 | € 10,-
Märklin Spur 0 Leerkarton E
66/12920
bespielt, ev. NV, Z 3



Auktionshaus Heilbronn



5016 | € 10,-
Märklin Spur 0 Leerkarton GR
66/12920
bespielt, ev. NV, Z 3



5017 | € 10,-
Märklin Spur 0 Leerkarton E
70/12920
bespielt, ev. NV, Z 3



5018 | € 10,-
Märklin Spur 0 Leerkarton TW
12970
bespielt, ev. NV, Z 3



5019 | € 1,-
Märklin Spur 0 Leerkarton TW
12970
Etikett fehlt,
bespielt, ev. NV, Z 3



5020 | € 1,-
Märklin Spur 0 Leerkarton TWE
930
Mit Schlüssel,
bespielt, ev. NV, Z 3



5021 | € 10,-
Nachbau Märklin Spur 1
Innenbeleuchtung Wagen
als Ersatzteil



5022 | € 200,-
Nachbau Märklin Lampen
bespielt, Z 1-2



5023 | € 10,-
Märklin Beschreibungstasche AR
12930
benutzt, ev. NV, Z 2-3



5024 | € 10,-
Märklin Beschreibungstasche CS
66/12920
benutzt, ev. NV, Z 2-3



5025 | € 10,-
Märklin Beschreibungstasche CS
66/12920
benutzt, ev. NV, Z 2-3

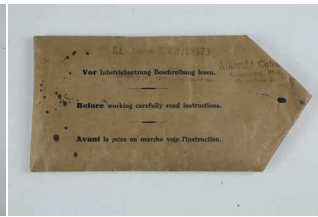

5026 | € 10,-
Märklin Beschreibungstasche E
70/12920
benutzt, ev. NV, Z 2-3

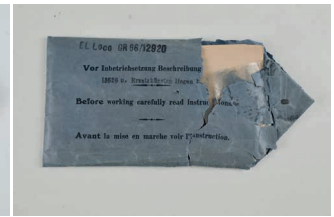

5027 | € 10,-
Märklin Beschreibungstasche GR
66/12920
benutzt, ev. NV, Z 2-3



5028 | € 10,-
Märklin Beschreibungstasche HR
66/12920
benutzt, ev. NV, Z 2-3

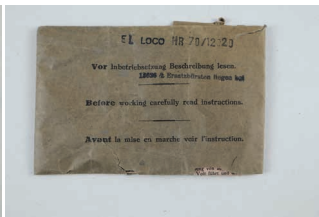

5029 | € 10,-
Märklin Beschreibungstasche HR
70/12920
benutzt, ev. NV, Z 2-3



5030 | € 10,-
Märklin Beschreibungstasche RS
12900
benutzt, ev. NV, Z 2-3



5031 | € 10,-
Märklin Beschreibungstasche R
66/12920
benutzt, ev. NV, Z 2-3



5032 | € 10,-
Märklin Beschreibungstasche RP
12930
benutzt, ev. NV, Z 2-3



5033 | € 10,-
Märklin Beschreibungstasche RV
66/12920
benutzt, ev. NV, Z 2-3



5034 | € 10,-
Märklin Beschreibungstasche RS
66/12900
benutzt, ev. NV, Z 2-3



5035 | € 10,-
Märklin Beschreibungstasche RV
12890
benutzt, ev. NV, Z 2-3



Auktionshaus Heilbronn

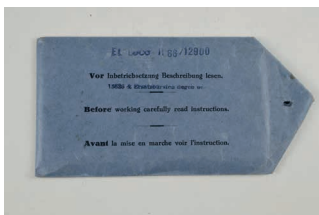

5036 | € 10,-
Märklin Beschreibungstasche R
66/12900
benutzt, ev. NV, Z 2-3

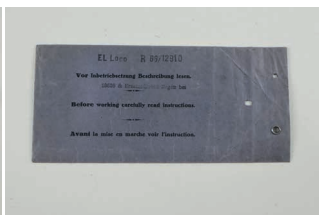

5037 | € 10,-
Märklin Beschreibungstasche R
66/12910
benutzt, ev. NV, Z 2-3



5038 | € 10,-
Märklin Beschreibungstasche R
12880
benutzt, ev. NV, Z 2-3



5039 | € 10,-
Märklin Beschreibungstasche R
66/12920
benutzt, ev. NV, Z 2-3



5040 | € 10,-
Märklin Beschreibungstasche R
66/12910
benutzt, ev. NV, Z 2-3



5041 | € 10,-
Märklin Beschreibungstasche RS
12880
benutzt, ev. NV, Z 2-3



5042 | € 10,-
Märklin Beschreibungstasche R
12910
benutzt, ev. NV, Z 2-3



5043 | € 10,-
Märklin Beschreibungstasche
SLH 70/12920
benutzt, ev. NV, Z 2-3



5044 | € 10,-
Märklin Beschreibungstasche S
64/13021
benutzt, ev. NV, Z 2-3

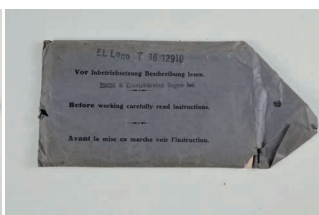

5045 | € 10,-
Märklin Beschreibungstasche T
66/12910
benutzt, ev. NV, Z 2-3



5046 | € 10,-
Märklin Beschreibungstasche TW
12970
benutzt, ev. NV, Z 2-3

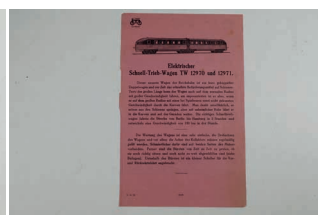

5047 | € 10,-
Märklin Anleitung TW 12970 und
12971
benutzt, ev. NV, Z 2-3



5048 | € 10,-
Märklin Anleitung TWE 12930
benutzt, ev. NV, Z 2-3

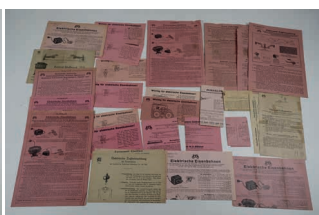

5049 | € 1,-
Märklin diverse Anleitungen
benutzt, ev. NV, Z 2-3



5050 | € 10,-
Nachbau Märklin Spur 0
Kupplungen
als Ersatzteil



5051 | € 10,-
Nachbau Märklin Spur 1
Kupplungen
als Ersatzteil

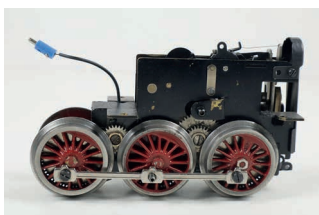

5052 | € 240,-
Märklin Spur 0 Fahrwerk
66/12920
bespielt, Z 2



5053 | € 150,-
Märklin Spur 0 Fahrwerk
66/13020
bespielt, Z 2

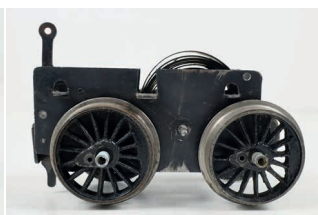

5054 | € 40,-
Märklin Spur 0 Uhrwerkfahrwerk
Uhrwerk intakt, bespielt, Z 3



5055 | € 240,-
Märklin Uhrwerkschlüssel 3-fach
Sehr selten, Vierkant 4-4,5mm,
mit altem Märklin Wappen,
bespielt, als Ersatzteil



Auktionshaus Heilbronn



5056 | € 20,-
Zwei Märklin Spur 1
Blechradsätze
mit Innengewichten, bespielt, als
Ersatzteil



5057 | € 20,-
Zwei Gußeisen Schwungräder
Laufrollen Dm=63mm,
bespielt, als Ersatzteil



5058 | € 30,-
Märklin uralt Läutewerk
Messingplatinen zum
aufschrauben
für alte Bahnübergänge usw.
mit Glocke, Uhrwerk läuft etwas
zäh,
bespielt, als Ersatzteil



5059 | € 30,-
Vier Märklin Spur 0 Gußradsätze
schwarz lackiert,
bespielt, als Ersatzteil



5060 | € 30,-
Vier Märklin Spur 0 Gußradsätze
plank nur vernickelt,
bespielt, als Ersatzteil



5061 | € 10,-
Vier Märklin Weichenlaternen
bespielt, als Ersatzteil



5062 | € 30,-
Uralt Wasserstandsanzeiger
Mit Ablasshahn und Glasrohr
Höhe 70mm, Dm 16mm
bespielt, als Ersatzteil

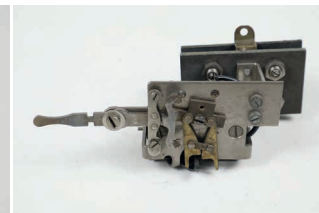

5063 | € 120,-
Märklin Fahrrichtungsumschalter
für 64er Schaltung mit
Steckplatine
für CL Gotthard usw.
bespielt, als Ersatzteil



5064 | € 120,-
Zwei Märklin uralt elektrische
Stecklaternen
Höhe 41mm, bespielt, als
Ersatzteil



5065 | € 70,-
Märklin uralt Spur 0 Vorträufer
für Lokomotiven,
bespielt, als Ersatzteil



5066 | € 30,-
Märklin uralt Dom für Dampflok
vernickelt mit
Befestigungsschraube Höhe
25mm, Dm 23mm, kleine Delle,
bespielt, als Ersatzteil



5067 | € 30,-
Zwei Märklin uralt Löffelschleifer
bespielt, als Ersatzteil



5068 | € 150,-
Märklin uralt Spur 0 Fahrwerk
Achsstand 47mm, Rad Dm
27/35mm, Uhrwerk läuft,
Umschaltstange muss
festgehalten werden, bespielt, als
Ersatzteil



5070 | € 50,-
Märklin uralt Spitzdach
für Zubehör Dm 64mm,
bespielt, als Ersatzteil



5071 | € 25,-
Märklin uralt Wellblechbude
für Läutewerk zum aufstecken,
teilweise übermalt,
bespielt, als Ersatzteil



5072 | € 50,-
Fünf Märklin uralt Anschlusskabel
2 m Länge mit Stecker und Muffe
285cm, 200cm, 203cm, 195cm,
293cm,
bespielt, als Ersatzteil



5073 | € 50,-
Fünf Märklin uralt Anschlusskabel
1m Länge mit Stecker und Muffe,
bespielt, als Ersatzteil



5074 | € 40,-
Vier Märklin uralt Anschlusskabel
1m Länge mit Stecker und Muffe,
bespielt, als Ersatzteil



5075 | € 50,-
Fünf Märklin uralt Anschlusskabel
1,3-2m Länge mit Stecker und
Muffe 175cm, 178cm, 130cm,
204cm, 196cm,
bespielt, als Ersatzteil



5076 | € 15,-
Märklin uralt Anschlusskabel
mit Stecker und Muffe,
2,9m Länge, bespielt, als
Ersatzteil



Auktionshaus Heilbronn



5077 | € 100,-
Zwei Märklin uralt Spur 0
Balkendrehgestelle
ohne Räder, bespielt, als
Ersatzteil

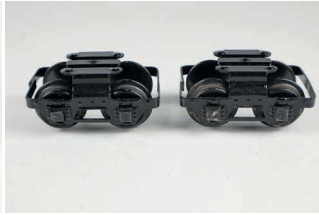

5078 | € 40,-
Zwei Märklin Spur 0 Drehgestelle
30er Jahre mit Blechradsätzen,
bespielt, als Ersatzteil



5079 | € 20,-
Märklin Doppellampe 13453/2
bespielt, Z 2-3



5080 | € 40,-
Bing/Bub Straßenlampe
teilweise überlackiert,
bespielt, Z 2-3



5081 | € 180,-
Drei Märklin uralt Signale
englisch für Signalbrücke/
Signalsteg elektrisch ohne
Lampenabdeckung zum
aufstecken, bespielt, als Ersatzteil



5082 | € 30,-
Märklin Spur 0 für 1030
Führerhaus amerikanisch
bespielt, als Ersatzteil



5083 | € 15,-
Märklin Spur 0 für 1030
Rauchkammertür
mit goldenem, Märklin Wappen
bespielt, als Ersatzteil



5084 | € 15,-
Märklin Spur 0 für 1030 Halterung
unter Führerhaus
mit Kupplungsbolzen für Tender
Dm 37mm, bespielt, als Ersatzteil



5085 | € 10,-
Märklin uralt Halterung für
Brunnen
bespielt, als Ersatzteil



5086 | € 20,-
Märklin uralt Pumpe
mit Glaskugel, Ventil für Brunnen
mit Handpumpe, bespielt, als
Ersatzteil



5087 | € 30,-
Zwei Märklin uralt Milchkannen
ohne Deckel als Ladegut, Höhe
62mm,
Dm36mm, bespielt, als Ersatzteil



5088 | € 10,-
Kranhaken mit Rolle
Höhe 35mm, bespielt, als
Ersatzteil



5089 | € 80,-
Zwei Märklin uralt Spur 0
Eisengussräder 4-Loch
bespielt, als Ersatzteil



5090 | € 80,-
Zwei Märklin uralt Spur 0
Eisengussräder 4
bespielt, als Ersatzteil



5091 | € 15,-
Zwei Nachbau/Hehr Spur 0
Radsätze
schwarz, bespielt, als Ersatzteil



5092 | € 15,-
Zwei Nachbau/Hehr Spur 0
Radsätze
schwarz, bespielt, als Ersatzteil



5093 | € 80,-
Zwei Märklin uralt Spur 1
Eisengussräder
6-Loch, bespielt, als Ersatzteil



5094 | € 10,-
Vier Märklin Blechradsätze Spur
0
rostig, bespielt, als Ersatzteil



5095 | € 20,-
Märklin uralt
Doppelschlagläutewerk
mit Handkurbel, bespielt, als
Ersatzteil



5096 | € 20,-
Vier Replika Räder/Felgen für
Auto
Dm 40mm, bespielt, als Ersatzteil



Auktionshaus Heilbronn



5097 | € 20,-
Zwei uralte runde Brenner
bespielt, als Ersatzteil



5098 | € 20,-
Märklin uralt Abzug für Kanone
bespielt, als Ersatzteil



5099 | € 10,-
Märklin Innenbeleuchtung für
Personenwagen
bespielt, als Ersatzteil



5100 | € 15,-
Märklin Nummernschild Halter
mit Rücklicht für Baukastenauto,
bespielt, als Ersatzteil



5101 | € 10,-
Konvolut Modellbau Antriebsritzel
mit Kette
bespielt, als Ersatzteil



5102 | € 30,-
Märklin Bordwandaufsatz „DER
KLEINE SPEDITEUR“
bespielt, als Ersatzteil



5103 | € 30,-
Uhrwerk uralt für Auto ein Blech-
Rad
Dm 56 mm,
bespielt, als Ersatzteil



5104 | € 35,-
Bing uralt Spur 1 Blechdach
für Personenwagen mit 4 großen
Dachlüftern,
Länge 32cm, bespielt, als
Ersatzteil

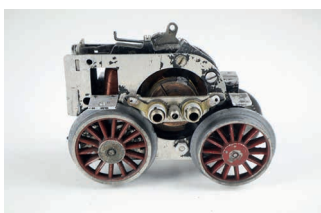

5105 | € 80,-
Märklin Spur 0 Motor elektrisch
B-Fahrwerk mit Umschaltung 66,
Bürstenkappen und Schleifer
fehlen,
Achstand 58mm, Rad Dm
37/43mm,
bespielt, als Ersatzteil

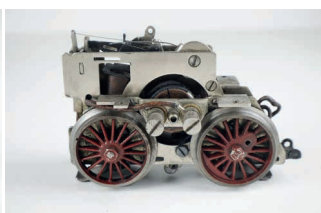

5106 | € 130,-
Märklin Spur 0 Motor elektrisch
B-Fahrwerk mit Umschaltung 66,
Achsen und Räder verschraubt,
Achstand 60mm, Rad Dm
38/43,5mm,
bespielt, als Ersatzteil



5107 | € 80,-
Märklin Spur 0 Motor elektrisch
B-Fahrwerk mit Umschaltung 66,
Achstand 56mm. Rad Dm
32/37mm,
Räder neu, bespielt, als Ersatzteil

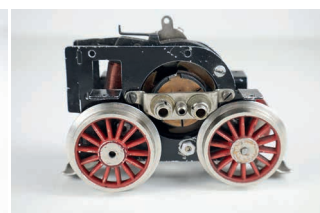

5108 | € 80,-
Märklin Spur 0 Motor elektrisch
B-Fahrwerk mit Umschaltung 66,
Bürstenklappen fehlen,
Achstand 58mm,
Rad Dm 35/41mm, Räder neu,
bespielt, als Ersatzteil



5109 | € 60,-
Märklin Spur 0 Motor elektrisch
B-Fahrwerk mit Umschaltung
über Stellhebel
und Zahnrad, Räder Fehlen,
Achstand 49mm,
bespielt, als Ersatzteil



5110 | € 40,-
Zwei Bing Spur 1 Drehgestelle
mit Blechradsätzen, bespielt, als
Ersatzteil



5111 | € 80,-
Zwei Märklin uralt Schilder
mit holländischer Aufschrift,
Höhe 10,5cm, bespielt, als
Ersatzteil



5112 | € 20,-
Bing uralt Schild
mit Gussfuß für Autos Aufschrift
„Für Fußgänger“ Höhe 16cm,
bespielt, als Ersatzteil



5113 | € 15,-
Carette/Bing uralt Schild
mit Blechfuß HALT, Höhe 18 cm,
bespielt, als Ersatzteil



5114 | € 15,-
Zwei Kibri Blechschilder
Halt und Gleise überschreiten
verboten,
Höhe 11,5 cm, bespielt, als
Ersatzteil



5115 | € 240,-
Zwei Märklin Replika Loklaternen
für FE
oder große uralt Lokomotive,
Höhe 3,5cm,
bespielt, als Ersatzteil



5116 | € 15,-
Märklin Innenbeleuchtung
für Personenwagen, bespielt, als
Ersatzteil



Auktionshaus Heilbronn



5117 | € 15,-
Märklin Innenbeleuchtung
für Wärterhäuser usw.
bespielt, als Ersatzteil



5118 | € 30,-
Uralt Wachthaus für Soldaten
Höhe 80mm, bespielt, als
Ersatzteil



5119 | € 75,-
Uralte Frauen Figur
zum aufstecken, Höhe 60mm,
bespielt, als Ersatzteil



5120 | € 10,-
Fleischmann Spur 0 Gußzylinder
für Dampflok, bespielt, als
Ersatzteil



5121 | € 30,-
Märklin Spur 0 Gußräder
für Personenwagen, bespielt, als
Ersatzteil



5122 | € 30,-
Drei Märklin uralt Spur 1
Drehgestelle
ohne Räder, bespielt, als
Ersatzteil



5123 | € 15,-
Vier Märklin Spur 1 Achslager
Abdeckungen
bespielt, als Ersatzteil



5124 | € 75,-
Märklin uralt Spiritus Anzünder
für Lampen, Brenner usw.
bespielt, als Ersatzteil



5125 | € 10,-
Vier uralt Innenbeleuchtungen
bespielt, als Ersatzteil



5126 | € 15,-
Märklin uralt Neigungsanzeiger
für Brücke übermalt, bespielt, als
Ersatzteil



5127 | € 15,-
Märklin Neigungsanzeiger
mit Blech-Standfuss,
bespielt, als Ersatzteil



5128 | € 35,-
Märklin Säurefass
Höhe 55mm, bespielt, als
Ersatzteil



5129 | € 20,-
Märklin Replika Säurefass
Höhe 55mm ohne Deckel,
bespielt, als Ersatzteil



5130 | € 20,-
Bing Vorschaltregler
ohne Lampe, bespielt, als
Ersatzteil



5131 | € 30,-
Issmayer Spur 0 Bahnhof
Länge 30cm, bespielt, NV, Z 3-



5132 | € 30,-
Issmayer Spur 0 Wärterhaus 41/2
Länge 20cm, bespielt, Z 2-3



5133 | € 30,-
Märklin Kranhaus 2583
Mechanik intakt, Dach ersetzt,
als Ersatzteil, Z 3

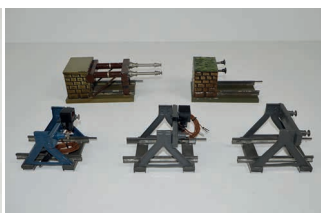

5134 | € 50,-
Märklin Spur 1 Prellböcke
bespielt, Z 2-3



5135 | € 40,-
Märklin Spur 0 Dach für CS 66
oder CS 70
bespielt, Z 3+



5136 | € 100,-
Märklin Nachbau Steckfiguren
Für Bahnhof
Höhe ca. 6,5cm, bespielt, Z 2



Auktionshaus Heilbronn



5137 | € 150,-
13 Stück Märklin Replika
Kataloge
benutzt, Z 1-2



5138 | € 50,-
Spur 0 italienischer CCS
Leerkarton
benutzt, Z 3



5139 | € 50,-
Märklin alter Leerkarton
Länge ca. 39cm, benutzt, Z 3



5140 | € 40,-
Märklin Servierwagen und
Zubehör
bespielt, Z 2-3



5141 | € 80,-
Märklin Voltmeter 13470 C OVP
Funktion lt. Einlieferer sehr gut,
Voltmeter anzeige defekt,
mit Originaler Holzkiste,
bespielt, Z 2



5142 | € 10,-
Wybert Dosen für Märklin Gaba
Zug
bespielt, NV, Z 3



5143 | € 20,-
Märklin Sitzgarnitur für Bahnhof
zwei Lehnen liegen bei, bespielt,
NV, Z 3



5144 | € 10,-
Diverse alte Räder Lineol usw.
bespielt, als Ersatzteil



5145 | € 10,-
Spur 0 alte Luffabäume
bespielt, ev. NV, Z 2-3



5146 | € 5,-
Märklin Spur 0 Signal 12337 OVP
bespielt, Z 1-2



5147 | € 25,-
Rock + Graner
Telegraphenmasten
bespielt, Z 3-



5148 | € 30,-
Rock + Graner
Telegraphenmasten
bespielt, Z 2-3



5149 | € 50,-
Carette uralter Bahnhof mit Halle
Zum restaurieren, verändert,
bespielt, NV, Z 3-

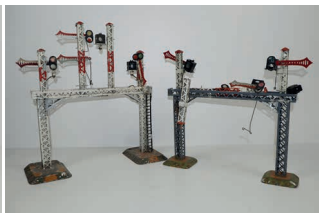

5150 | € 30,-
Bing große Signalbrücken
bespielt, NV, Z 3-



5151 | € 20,-
Bing große Signale
bespielt, NV, Z 3+



5152 | € 40,-
Märklin Lautewerk 13896
bespielt, Z 1-2



5153 | € 70,-
Märklin Spur 1 Übergangssteg
Mit Nachbaufiguren,
bespielt, Z 2-3



5154 | € 10,-
Märklin Spur 1 Holztonnel
Länge 38cm, bespielt, Z 2-3



5155 | € 5,-
Wärterhaus aus Blech
Länge 32cm, verändert,
bespielt, ev. NV, Z 3



5156 | € 20,-
Kraus Fandor Fleischmann Spur
0 Lok Wagen usw.
bespielt, NV, Z 3



Auktionshaus Heilbronn



5157 | € 20,-
Karl Bub Fleischmann Spur 0 Lok
Wagen usw.
bespielt, NV, Z 3



5158 | € 1,-
Märklin Spur 0 Leerkarton 1756
benutzt, Z 2-3

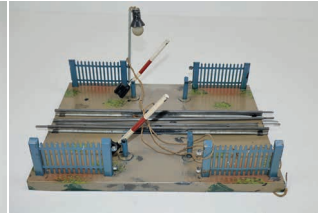

5159 | € 15,-
Märklin Spur 0 Bahnübergang
bespielt, NV, Z 3+



5160 | € 30,-
Märklin Läutewerk 13996
Sehr schön erhalten!
Zweilöcher in der Bodenplatte,
bespielt, Z 1-2



5161 | € 40,-
Märklin Spur 1 Bahnhofsfiguren
eine nicht Märklin, bespielt, Z 2-3



5162 | € 300,-
Großer Blechtunnel
Berglandschaft
Einfahrtshöhe=20cm, Eigenbau,
Abmessungen 70x70cm,
bespielt, Z 1-2



5163 | € 5,-
Luffa Bäume
bespielt, verändert, NV, Z 3



5164 | € 10,-
Märklin Spur 0 ele. Weichen 2
Stück
bespielt, ev. NV, Z 3+



5165 | € 10,-
Märklin Spur 0 ele. Weichen 2
Stück
bespielt, ev. NV, Z 3+



5166 | € 30,-
Märklin Spur 0 Eisenbahn
Mit viel Zubehör!
verändert, div. Hersteller, meist
Märklin,
bespielt, NV, Z 3



5167 | € 30,-
Märklin Spur 0 Eisenbahn
Mit viel Zubehör!
verändert, div. Hersteller, meist
Märklin,
bespielt, NV, Z 3



5168 | € 30,-
Märklin Spur 0 Eisenbahn
Mit viel Zubehör!
verändert, div. Hersteller, meist
Märklin,
bespielt, NV, Z 3



5169 | € 5,-
Märklin Spur 0 Progressgleise
gerade
15 Stück, bespielt, ev. verändert,
Z 3+



5170 | € 5,-
Märklin Spur 0 Progressgleise
gerade
20 Stück, bespielt, ev. verändert,
Z 3+



5171 | € 5,-
Märklin Spur 0 Progressgleise
gebogen
25 Stück, bespielt, ev. verändert,
Z 3+



5172 | € 5,-
Märklin Spur 0 Progressgleise
gebogen
25 Stück, bespielt, ev. verändert,
Z 3+



5173 | € 5,-
Märklin Spur 0 zwei Trafo 13480
20 Volt, bespielt, Stecker
verändert, Z 3+



5174 | € 5,-
Märklin Spur 0 Schalter usw.
bespielt, ev. NV, Z 3



5175 | € 15,-
Märklin Spur 0 Brücke Läutewerk
usw.
bespielt, NV, Z 3+



5176 | € 10,-
Nachbau Schienenteile für Kran
bespielt, Z 3



Auktionshaus Heilbronn



5177 | € 50,-
Märklin Kran 2583
Mit Nachbauschieneenteil, Kran
neu lackiert,
bespielt, Z 2



5178 | € 10,-
Märklin Signale Lampe usw.
bespielt, NV, Z 3

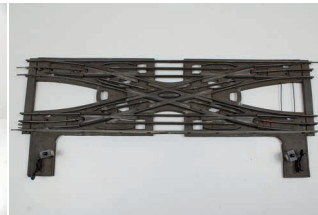

5179 | € 5,-
Märklin Spur 0
Doppelkreuzweiche
12 er Kreis, bespielt, Z 3+



5180 | € 10,-
Märklin Fahnenmast 2611
Fahne ist ein Replikat, bespielt,
Z 3+



5181 | € 1,-
Märklin und andere Leerkartons
bespielt, NV, Z 3-4



5182 | € 20,-
Mauersockelkran mit Märklin
Fässer
bespielt, Z 2



5183 | € 20,-
Mauersockelkran mit Märklin
Fässer
bespielt, Z 2



5184 | € 10,-
Märklin und andere Zubehör
bespielt, NV, verändert, Z 3-



5185 | € 10,-
Märklin Stellwerk 13729/6
bespielt, Z 2-3



5186 | € 10,-
Märklin Stellwerk 13728/8
bespielt, Z 3



5187 | € 10,-
Märklin Spur 0 Signale
bespielt, Z 2-3

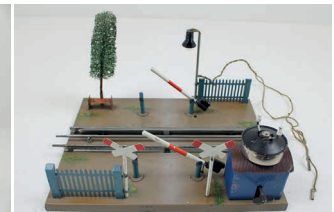

5188 | € 10,-
Märklin Spur 0 Bahnübergang
bespielt, Z 2-3



5189 | € 10,-
Märklin Gittermastlampen
13453/1
bespielt, verändert, Z 2-3



5190 | € 10,-
Märklin Güterschuppen mit
Lampe
bespielt, NV, Z 3+



5191 | € 20,-
Märklin Bahnhof 2013 B OVP
Mit Terrasse und echter Uhr und
Fahnenmast!
bespielt, LF am Dach und Sockel,
ansonsten Z 2+



5192 | € 15,-
Märklin Bahnhof 2002
Sehr schön erhalten! Original!
bespielt, Z 2+



5193 | € 15,-
Märklin Motorenhaus 13295 G
bespielt, verändert, ev. NV, Z 3



5194 | € 15,-
Märklin Benzin Fässer mit Zange
bespielt, Z 2-3



5195 | € 15,-
Märklin Spur 0 Bahnhoffiguren
Höhe ca. 5,5cm, bespielt, Z 2-3

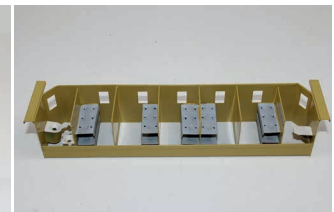

5196 | € 15,-
Inneneinrichtung für Schlafwagen
1843
Schlafwageneinrichtung für 29,5
cm Wagen Spur 0
Nachbau bespielt, Z 1-2



Auktionshaus Heilbronn



5197 | € 10,-
Märklin Spur 0 und 1
Bahnhofsfiguren
ca. 5-7cm, ein Kopf repariert,
bespielt, Z 2-3

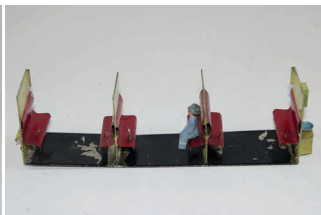

5198 | € 10,-
Spur 1 Sitzwageninneneinrichtung
Länge 22cm, mit einer originalen
Sitzfigur,
bespielt, LF, Z 3



5199 | € 20,-
Märklin Trafos
bespielt, Z 3



5200 | € 10,-
Märklin Weichenlaternen OVP
bespielt, Z 2



5201 | € 5,-
Eisenbahn Birnen farbig
benutzt, Z 3



5202 | € 10,-
Eisenbahn Birnen
benutzt, Z 2



5203 | € 10,-
Drehgestelle Spur 2
bespielt, Z 3



5204 | € 20,-
Eisenbahn Figuren
vermutlich, Spenkuch,
bespielt, Z 2-3



5205 | € 50,-
Zwei Nachbau Schilder Blumenau
Höhe=19cm, bespielt, Z 2-



5206 | € 5,-
Fleischmann Spur 0 Gleise
bespielt, Z 3



5207 | € 70,-
Nachbau Straßenlampen
Höhe=26-27cm, ele., bespielt,
Z 1-2



5208 | € 10,-
Märklin Spur 0 Tunnel
Länge 29cm, bespielt, NV, Z 3-



5209 | € 5,-
Tunnel Elastolin
vermutlich, Einfahrtshöhe 14cm,
bespielt, ev. NV, Z 3+



5210 | € 80,-
Märklin Spur 0 Eisenbahn
Mit Loks und Wagen und Toilette
Loks Uhrwerk defekt, bespielt,
NV, Z 3



5211 | € 5,-
Märklin Spur 1 Drehscheibe
D=42cm, bespielt, Z 3



5212 | € 20,-
Märklin Spur 0 Brücke 2500/0
OVP
bespielt, Z 1-2



5213 | € 50,-
Märklin Übergangssteg 2395/1
OVP
bespielt, Z 2



5214 | € 20,-
Diverses Eisenbahn Zubehör
bespielt, NV, Z 3



5215 | € 50,-
Märklin Spur 0 uralt Gleise
Weiche
mit Schrägen Schwellen, bespielt,
Z 2-3



5216 | € 100,-
Elastolin Spur 3 Bahnfigtur
Höhe 11,5cm, farblich restauriert,
bespielt, Z 2-3



Auktionshaus Heilbronn



5217 | € 50,-
Märklin Spur 0 Soldaten für Feldküche usw. bespielt, Z 2-3



5218 | € 15,-
Nachbau Spur 1 Steckfiguren Höhe ca. 5,5cm, bespielt, restauriert, Z 2-3



5219 | € 15,-
Märklin Spur 0 Pilot/Fahrer Höhe 3cm, bespielt, Z 2-3



5220 | € 15,-
Elastolin und andere große Figuren Höhe 7,5cm bis 12cm, bespielt, teilweise restauriert, Z 2-3



5221 | € 15,-
Diverse Figuren Elastolin usw. Höhe 7cm bis 9cm, bespielt, teilweise restauriert, Z 2-3



5222 | € 15,-
Diverse Soldaten und Sitzfiguren Höhe 4cm bis 6cm, bespielt, Z 2-3



5223 | € 15,-
Uralte Bahnhoffiguren Höhe ca. 6cm, bespielt, Z 2-3



5224 | € 15,-
Spur 0 Bahnhoffiguren Höhe 4,5cm bis 5cm, bespielt, teilweise restauriert, Z 2-3



5225 | € 15,-
Märklin Spur 0 Sitzfiguren bespielt, Z 2-3



5226 | € 15,-
Märklin Spur 0 Sitzfiguren bespielt, teilweise Nachbau, Z 2-3



5227 | € 15,-
Märklin Spur 0 Sitzfiguren bespielt, teilweise Nachbau, Z 2-3



5228 | € 15,-
Märklin Spur 0 Sitzfiguren bespielt, teilweise Nachbau, Z 2-3



5229 | € 15,-
Märklin Spur 0 Sitzfiguren bespielt, teilweise restauriert, Z 2-3



5230 | € 15,-
Märklin Spur 1 Sitzfiguren bespielt, teilweise Nachbau, Z 2-3



5231 | € 15,-
Märklin Spur 1 Sitzfiguren bespielt, teilweise Nachbau, Z 2-3



5232 | € 15,-
Märklin Spur 1 Sitzfiguren bespielt, teilweise Nachbau, Z 2-3



5233 | € 15,-
Märklin Spur 1 Sitzfiguren bespielt, teilweise Nachbau, Z 2-3



5234 | € 15,-
Märklin Spur 1 Sitzfiguren bespielt, teilweise Nachbau, Z 2-3



5235 | € 15,-
Märklin Spur 1 Sitzfiguren bespielt, teilweise Nachbau, Z 2-3



5236 | € 15,-
Märklin Spur 1 Sanitäter Höhe 3,5cm, bespielt, Z 2-3



Auktionshaus Heilbronn



5237 | € 15,-
Märklin Spur 0 Bahnhoffiguren
bespielt, rissig, Z 3-



5238 | € 15,-
Märklin Spur 0 Bahnhoffiguren
bespielt, rissig, Z 2-3



5239 | € 15,-
Märklin Spur 2 Sitzfiguren
Höhe ca. 5,3cm, restauriert,
bespielt, Z 2-3



5240 | € 15,-
Märklin Spur 2 Sitzfiguren
Höhe ca. 5,3cm, restauriert,
bespielt, Z 2-3



5241 | € 15,-
Märklin Spur 1 Sitzfiguren
Höhe 4,2cm bis 4,5cm, teilweise
Nachbau,
bespielt, Z 2-3



5242 | € 15,-
Märklin Spur 1 Sitzfiguren
Höhe ca. 5cm, teilweise
Nachbau,
bespielt, Z 2-3



5243 | € 15,-
Diverse Bahnhoffiguren
Gips, Blei, Masse, neu und alt,
bespielt, Z 2-4



5244 | € 10,-
Nachbau Märklin Karton Zugset
und RS 13030
benutzt, Z 2



5245 | € 10,-
Nachbau Märklin Karton CS
66/13020
benutzt, Z 2



5246 | € 10,-
Nachbau Märklin Karton GR
70/12920
benutzt, Z 2



5247 | € 10,-
Nachbau Märklin Karton HS
13020
benutzt, Z 2



5248 | € 10,-
Nachbau Märklin Karton CER
66/13020
benutzt, Z 2



5249 | € 10,-
Nachbau Märklin Karton E
66/12920
benutzt, Z 2



5250 | € 10,-
Nachbau Märklin Karton H.R
64/13020
benutzt, Z 2



5251 | € 10,-
Märklin Spur 0 Leerkarton E
1040/86T/3
benutzt, NV, Z 3



5252 | € 10,-
Märklin Spur 0 Leerkarton R
890/3
benutzt, NV, Z 3



5253 | € 10,-
Märklin Spur 0 Leerkarton R
66/12900/25/3
benutzt, NV, Z 3



5254 | € 10,-
Märklin Spur 0 Leerkarton Zugset
benutzt, NV, Z 3



5255 | € 10,-
Märklin Leerkartons Zubehör
benutzt, NV, Z 3



5256 | € 10,-
Märklin Leerkartons Zubehör
benutzt, NV, Z 3



Auktionshaus Heilbronn



5257 | € 10,-
Märklin Leerkartons Zubehör
benutzt, NV, Z 3



5258 | € 10,-
Märklin Leerkartons Zubehör
benutzt, NV, Z 3



5259 | € 10,-
Märklin Leerkartons Zubehör
benutzt, NV, Z 3



5260 | € 10,-
Märklin Leerkartons Zubehör
benutzt, NV, Z 3



5261 | € 10,-
Märklin Leerkartons Zubehör
benutzt, NV, Z 3



5262 | € 5,-
Märklin Spur 0 Leerkarton 40cm
Wagen
benutzt, NV, Z 3



5263 | € 5,-
Märklin Spur 0 Leerkarton 1942 J
benutzt, NV, Z 3



5264 | € 5,-
Märklin Spur 0 Leerkarton 1944
benutzt, NV, Z 3



5265 | € 5,-
Märklin Spur 0 Leerkarton 1944
benutzt, NV, Z 3



5266 | € 5,-
Märklin Spur 0 Leerkarton 1944
benutzt, NV, Z 3



5267 | € 5,-
Märklin Spur 0 Leerkarton 1942 G
benutzt, NV, Z 3



5268 | € 5,-
Märklin Spur 0 Leerkarton 12744
J
benutzt, NV, Z 3



5269 | € 10,-
Märklin Uralt Leerkarton 3538/42
benutzt, NV, Z 3



5270 | € 10,-
Märklin Spur 0 Leerkartons
Wagen
benutzt, NV, Z 3



5271 | € 10,-
Märklin Spur 0 Leerkartons
Wagen
benutzt, NV, Z 3



5272 | € 10,-
Märklin Spur 0 Leerkartons
Wagen
benutzt, NV, Z 3



5273 | € 10,-
Märklin Spur 0 Leerkartons
Wagen
benutzt, NV, Z 3



5274 | € 10,-
Märklin Spur 0 Leerkartons
Wagen
benutzt, NV, Z 3



5275 | € 10,-
Märklin Spur 1 Leerkartons
Wagen
benutzt, NV, Z 3



5276 | € 10,-
Märklin Spur 1 Leerkartons
Wagen
benutzt, NV, Z 3



Auktionshaus Heilbronn



5277 | € 10,-
Märklin Spur 1 Leerkarton
E65/13041
benutzt, NV, Z 3



5278 | € 10,-
Märklin Spur 1 Leerkarton R
13041
benutzt, NV, Z 3



5279 | € 10,-
Märklin Spur 0 Leerkarton R
12880
benutzt, NV, Z 3



5280 | € 10,-
Märklin Spur 0 Leerkarton R
66/12910
benutzt, NV, Z 3



5281 | € 5,-
Märklin Spur 0 Leerkarton S 880
benutzt, NV, Z 3



5282 | € 5,-
Märklin Spur 0 Leerkarton RV
890
benutzt, NV, Z 3



5283 | € 5,-
Märklin Spur 0 Leerkarton RS
900
benutzt, NV, Z 3



5284 | € 5,-
Märklin Spur 0 Leerkarton R
66/12910
benutzt, NV, Z 3



5285 | € 10,-
Märklin Leerkartons Loks
benutzt, NV, Z 3-4



5286 | € 10,-
Märklin Leerkartons Loks
benutzt, NV, Z 3-4



5287 | € 10,-
Märklin Spur 0 Leerkarton 1857
1856
benutzt, NV, Z 3



5288 | € 10,-
Märklin Spur 0 und 1 Leerkartons
benutzt, NV, Z 3-4



5289 | € 10,-
Märklin Spur 0 und 1 Leerkartons
benutzt, NV, Z 3-4



5290 | € 10,-
Märklin Leerkartons uralt
benutzt, NV, Z 3



5291 | € 10,-
Märklin Leerkartons uralt
benutzt, NV, Z 3



5292 | € 10,-
Märklin Leerkartons uralt
benutzt, NV, Z 3



5293 | € 40,-
Märklin Spur 0 Modellgleise
Weichen 13630 OVP
2 Stück, bespielt, Z 2-3

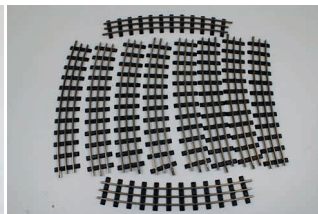

5294 | € 20,-
Märklin Spur 0 Modellgleise
gebogen
10 St. bespielt, Z 2-3

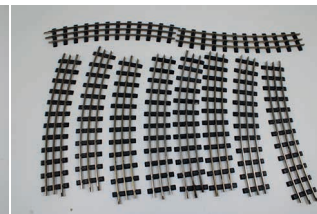

5295 | € 20,-
Diverse Spur 0 Modellgleise
gebogen
10 St. bespielt, Z 2-3

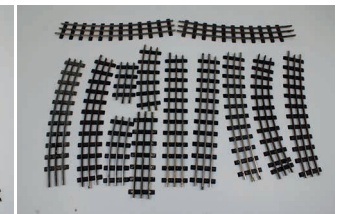

5296 | € 5,-
Diverse Spur 0 Modellgleise
bespielt, verändert, NV, Z 3-4



Auktionshaus Heilbronn

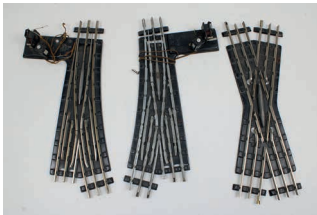

5297 | € 40,-
Märklin Spur 0 Modellgleis
Weichen
mit Kreuzung, bespielt, NV, Z 3



5298 | € 20,-
Märklin Spur 0 Weichen
bespielt, NV, Z 3-4



5299 | € 10,-
Märklin Spur 1 Gleise Weichen
uralt
bespielt, NV, Z 3



5300 | € 20,-
Bing Spur 1 OVP von Zugset
Holz- und Pappausführung
benutzt, NV, Z 3



5301 | € 15,-
Issmayer Streckenposte mit
Baum
Uralt! Original!
bespielt, Z 3+



5302 | € 40,-
Märklin Kibri Eisenbahnzubehör
bespielt, ev. NV, Z 2-4



5303 | € 50,-
Märklin Bing Spur 3
Uhrwerkschlüssel
Gewinde 7mm, Länge 13cm,
bespielt, Z 3+

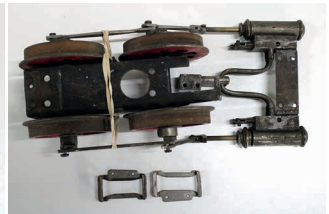

5304 | € 50,-
Märklin Spur 2 Fahrwerk E II
Für Dampflok 4-4-0,
Spiritusbetrieb!
bespielt, als Ersatzteil, Z 3



5305 | € 50,-
Märklin Spur 1 Eisengussräder
4 Stück, bespielt, Z 2-3



5306 | € 20,-
Märklin Spur 1 Fahrwerk
Uhrwerk intakt!
Plattenlänge 11,2cm, ein Rad
defekt,
bespielt, NV, Z 3-



5307 | € 15,-
Märklin Übergangsteg und
Lampen
bespielt, Z 2-3
Frank Huisman Collection

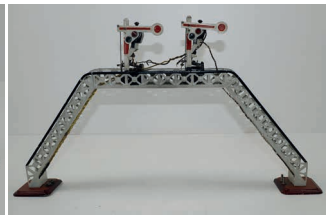

5308 | € 15,-
Märklin Übergangsteg mit Signale
bespielt, verändert, Z 3
Frank Huisman Collection



5309 | € 20,-
Nachbau Gläser für Lampen
Höhe 6,5cm, bespielt, Z 1-2
Frank Huisman Collection



5310 | € 15,-
Interessante Lampe
Höhe 27,5cm, bespielt, Z 3
Frank Huisman Collection



5311 | € 15,-
JEP Spur 0 Zugset
bespielt, Z 2-3
Frank Huisman Collection



5312 | € 15,-
Märklin und andere Zubehörteile
bespielt, NV, Z 3
Frank Huisman Collection



5313 | € 10,-
Märklin Gebäude für
Bahnübergang
bespielt, LF ausgebessert, Z 3
Frank Huisman Collection



5314 | € 20,-
Märklin Kran auf Rundsockel
Höhe 14,5 cm, bespielt, Z 3
Frank Huisman Collection



5315 | € 20,-
Märklin Bogenlampe
Höhe 32,5cm, bespielt, LF
ausgebessert, Z 2-
Frank Huisman Collection



5316 | € 10,-
Nachbau Servierwagen
Länge 14cm, bespielt, Z 2
Frank Huisman Collection



KATEGORIE 4.000 ANTIKE GROSSE SPUREN (LOKS & WAGEN)



4000 | € 20,-
Märklin Spur 0 Güterwagen 1955
OVP
bespielt, Z 2+



4001 | € 10,-
Märklin Spur 0 Güterwagen 1761
OVP
bespielt, Z 1-2



4002 | € 50,-
Märklin Spur 0 Rheingoldwagen
1758
Cellonscheiben fehlen,
bespielt, Z 3



4003 | € 30,-
Märklin Spur 0 Güterwagen 1852
G Export
bespielt, Z 1-2



4004 | € 40,-
Märklin Spur 0 Packwagen 1808
SBB
OVP nicht passend, bespielt, NV,
Z 3+



4005 | € 20,-
Spur 0 Triebzug TW 210
Uhrwerk intakt!
bespielt, LF, Z 2-3



4006 | € 150,-
Bing Spur 1 Personenwagenset
Schlaf- und Pack- und
Personenwagen!
kl. LF ausgebessert, ein Dach ü,
Mit Inneneinrichtungen!
bespielt, Z 3+



4007 | € 120,-
Märklin Spur 0 Eisenbahnset R
12880 OVP
Lok mit Loch im Führerhaus
ansonsten Z 1-2,
OVP NV, bespielt, Z 2-3



4008 | € 20,-
Märklin Spur 0 Güterwagen
bespielt, verändert, Z 3



4009 | € 30,-
Märklin Spur 0 TWE 930
Uhrwerk intakt, mit Schlüssel und
Anleitung,
bespielt, Z 3+



4011 | € 40,-
Märklin Spur 0 Dampflok E 1020
Dach ü, Uhrwerk intakt, Tender
fehlt,
bespielt, Z 3



4012 | € 40,-
Märklin Spur 0 Kesselwagen
1774 „Standard“
Kessel verblichen/ Lichtschaden,
bespielt, ansonsten Z 2-3



4013 | € 260,-
Märklin Spur 0 Dampflok R 4000
LF ausgebessert, mit Brenner,
bespielt, Z 3+



4014 | € 80,-
Märklin Spur 0 Triebwagen TWE
12930
bespielt, kl. LF ausgebessert, Z 3

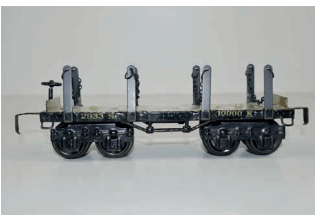

4015 | € 30,-
Märklin Spur 0 Rungenwagen
2933 St.
Rungen ersetzt, bespielt, Z 3+



4016 | € 200,-
Lionel Spur 0 GG1 E-Lok rot/
braun
bespielt, Z 2-3



Auktionshaus Heilbronn



4017 | € 200,-
Lionel Spur 0 GG1 E-Lok grün
bespielt, Z 2-3



4018 | € 30,-
Lionel Spur 0 Observation Car
OVP
bespielt, Z 2-3



4019 | € 50,-
Märklin Spur 0 Bastlerkonvolut
bespielt, NV, Z 3-4



4020 | € 50,-
Märklin Spur 1 Bastlerkonvolut
bespielt, NV, Z 3-4



4021 | € 20,-
Märklin Spur 0 Gepäckwagen
1790
bespielt, Z 2+



4022 | € 20,-
Märklin Spur 0 Viehwagen 1989
bespielt, kl. LF am Dach
ausgebessert, Z 2



4023 | € 20,-
Märklin Spur 0 Kühlwagen 1683
bespielt, kl. LF ausgebessert, Z
1-2



4024 | € 20,-
Märklin Spur 0 Güterwagen 1681
bespielt, Z 1-2



4025 | € 20,-
Märklin Spur 0 Güterwagen 1929
Ausbesserungen in
Schwarzbereich,
bespielt, Z 2+



4026 | € 20,-
Märklin Spur 0 Viehwagen 1969
Schwarzbereich ül, bespielt, Z 2-3



4027 | € 20,-
Märklin Spur 0 Bananenwagen
1682
bespielt, Z 1-2



4028 | € 900,-
Märklin Spur 1 PLM Wagenset
Sehr schön! Mit Einrichtung und
Figuren!
Professionell in PLM umlackiert!
bespielt, Z 1-2



4029 | € 20,-
Bing Spur 1 Personenwagen
Für Bastler, bespielt, NV,
verändert, Z 3-4



4030 | € 100,-
A.S. Spur 0 Dampflokomotive S.N.C.F.
bespielt, Z 2



4031 | € 10,-
Amerikanischer Gußeisen
Bodenläufer
bespielt, NV, Z 3



4032 | € 30,-
Stadtilm VEB Spur 0
Eisenbahnen
Zwei Wagen, eine Lok, Gleise,
bespielt, verändert, NV, Z 3-4



4033 | € 20,-
Merkur CSD Spur 0 Dampflokomotive
ele. Betrieb, bespielt, Z 2+



4034 | € 30,-
Jep Spur 0 E-Lok „SNCF“
ele. Betrieb, bespielt, Z 2-3



4035 | € 15,-
Hornby Spur 0
Personenwagenset
bespielt, Z 2



4036 | € 10,-
Märklin Spur 0 Kipplore
bespielt, Z 1-2



Auktionshaus Heilbronn



4037 | € 40,-
Märklin Spur 0 Packwagen
Mit Schnappkupplung, Räder
ersetzt,
bespielt, Z 2-3



4038 | € 30,-
Märklin Spur 0 Kesselwagen
„Standard“ 1674
bespielt, verändert, Z 2-3



4039 | € 20,-
Märklin Spur 0 Kesselwagen
„Esso“ 1674
bespielt, Z 2-3



4040 | € 30,-
Märklin Spur 0 Kesselwagen
„Esso“ 1674
bespielt, Z 3+



4041 | € 20,-
Märklin Spur 0 Kesselwagen
„Shell“ 1674
bespielt, Z 2-3



4042 | € 20,-
Märklin Spur 0 Kesselwagen
„Shell“ 1674
bespielt, neu lackiert, Z 2-3



4043 | € 400,-
Loetschberg Spur 1 E-Lok
Im Stil von Löwenstein! Länge ca.
50cm,
2-Motorig, bespielt, Z 2-3



4044 | € 200,-
Jeannert Spur 1 4-teiliges
Wagenset SBB
Holz-Blechausführung, Länge ca.
37cm,
bespielt, Z 2-3



4045 | € 40,-
Jeannert Spur 1 Personenwagen
SBB
Holz-Blechausführung, Länge ca.
45cm,
bespielt, Z 2-3



4046 | € 40,-
Jeannert Spur 1 Personenwagen
SBB
Holz-Blechausführung, Länge ca.
41cm,
bespielt, Z 2-3



4047 | € 80,-
Jeannert Spur 1 Personenwagen
SBB
Holz-Blechausführung, Länge ca.
54cm,
bespielt, Z 2-3



4048 | € 500,-
Roter Pfeil Spur 1
Werkstattmodell
Maßstabsgetreu mit ele. Motor,
gute Laufeigenschaften, schwere
Ausführung,
Länge ca. 70cm, bespielt, Z 2-3



4049 | € 400,-
Gotthard Spur 1 E-Lok im
Löwenstein Stil
Mit Märklin Motor 20 Volt! Länge
56cm,
bespielt, Z 2-3



4050 | € 300,-
Dampflok Spur 1 Prototyp aus
Sammlung Bommer
Gamage Spur 1 ! Länge 47,5cm,
Tender fehlt, Brenner fehlt,
Amerikanische Form,
bespielt, Z 3



4051 | € 300,-
Jeannert Spur 1 Dampflok „1930“
Schwere hockwertige
Ausführung!
Spiritusbetrieb! Länge ca. 48cm,
bespielt, Z 2-3



4052 | € 50,-
Märklin Spur 1 Kesselwagen
Shell 1954
LF ausgebessert, bespielt, Z 2-3



4053 | € 100,-
Bing Spur 1 Personenwagenset
Ein Dachlüfter fehlt, LF
ausgebessert,
bespielt, Z 2-3



4054 | € 40,-
Bing Spur 1 Personenwagen
G.N.R.
bespielt, NV, Z 3+



4055 | € 40,-
Bing Spur 1 Personenwagen blau
bespielt, NV, Z 2-3



4056 | € 20,-
Märklin Spur 1 Personenwagen
1805
bespielt, kl. LF ausgebessert, Z 2-



Auktionshaus Heilbronn



4057 | € 80,-
Märklin Spur 1
Personenwagenset 1805
Dach ül, LF ausgebessert,
bespielt, Z 2-



4058 | € 30,-
Märklin Spur 0 Wagen „50 TONS“
1855
farblich restauriert, bespielt, Z 1-2



4059 | € 30,-
Märklin Spur 0 Wagen „50 TONS“
1855
farblich restauriert, bespielt, Z 1-2



4060 | € 30,-
Märklin Spur 0 Wagen „50 TONS“
1855
farblich restauriert, bespielt, Z 1-2



4061 | € 30,-
Märklin Spur 0 Wagen „50 TONS“
1855
farblich restauriert, bespielt, Z 1-2



4062 | € 15,-
Märklin Spur 0 Güterwagen
bespielt, Z 2+



4063 | € 15,-
Märklin Spur 0 Güterwagen
bespielt, Z 2+



4064 | € 15,-
Märklin Spur 0 Güterwagen
bespielt, Z 2+



4065 | € 15,-
Märklin Spur 0 Güterwagen
bespielt, Z 2+



4066 | € 15,-
Märklin Spur 0 Güterwagen
bespielt, Z 2+



4067 | € 10,-
Märklin Spur 0 Güterwagen
bespielt, ev. LF ausgebessert,
Z 3+



4068 | € 10,-
Märklin Spur 0 Güterwagen
bespielt, ev. LF ausgebessert,
Z 3+



4069 | € 10,-
Märklin Spur 0 Güterwagen
bespielt, ev. LF ausgebessert,
Z 3+



4070 | € 10,-
Märklin Spur 0 Güterwagen
bespielt, ev. LF ausgebessert,
Z 3+



4071 | € 10,-
Märklin Spur 0 Güterwagen
bespielt, ev. LF ausgebessert,
Z 3+



4072 | € 10,-
Märklin Spur 0 Güterwagen
bespielt, ev. LF ausgebessert,
Z 3+



4073 | € 10,-
Märklin Spur 0 Güterwagen
bespielt, ev. LF ausgebessert,
Z 3+



4074 | € 10,-
Märklin Spur 0 Kesselwagen
bespielt, ev. LF ausgebessert,
Z 3+



4075 | € 20,-
Märklin Spur 0
Braunkohlestaubwagen 1775
bespielt, teilweise neu lackiert,
Z 2



4076 | € 20,-
Märklin Spur 0
Braunkohlestaubwagen 1775
bespielt, teilweise neu lackiert,
Z 2



Auktionshaus Heilbronn



4077 | € 20,-
Märklin Spur 0
Braunkohlestaubwagen 1775
bespielt, Z 3+



4078 | € 20,-
Märklin Spur 0 Weinwagen 1776
bespielt, LF ausgebessert, Z 2-3



4079 | € 20,-
Märklin Spur 0 Kranwagen 1768
bespielt, kl. LF ausgetupft, Z 2-3



4080 | € 10,-
Märklin Spur 0 Schlusslichtwagen
1791 B
bespielt, Z 2+



4081 | € 20,-
Märklin Spur 0 Tierwagen
„Sarrasani“ 1983 T
bespielt, Löwe ersetzt, LF
ausgetupft, Z 2-3



4082 | € 10,-
Märklin Spur 0 Personenwagen
bespielt, Z 2-3



4083 | € 15,-
Märklin Spur 0 Personenwagen
bespielt, NV, ev. LF
ausgebessert, Z 2-3



4084 | € 15,-
Märklin Spur 0 Personenwagen
bespielt, NV, ev. LF
ausgebessert, Z 2-3



4085 | € 20,-
Märklin Spur 0 Packwagen 1844
Nachträglich eingebaute
Beleuchtung,
Räder ersetzt, ansonsten
bespielt, Z 2-3



4086 | € 20,-
Märklin Spur 0 Schlafwagen 1843
Schwarzbereich öl, bespielt, Z 3+



4087 | € 20,-
Märklin Spur 0 Speisewagen
1842
bespielt, Z 2-3



4088 | € 20,-
Märklin Spur 0 Personenwagen
1841
bespielt, eine Achslagerblende
fehlt, Z 2-3



4089 | € 50,-
Märklin Spur 0 Mittelteil TW
66/12940
bespielt, LF ausgebessert, Z 2-3



4090 | € 80,-
Märklin Spur 0 Triebwagen TWE
12930
bespielt, Z 2-3



4091 | € 80,-
Märklin Spur 0 E-Lok RV
66/12920
bespielt, kl. LF ausgebessert, Z 2



4092 | € 100,-
Märklin Spur 0 E-Lok CS
70/12920
Dach neu lackiert, Vor- und
Nachlaufträder ersetzt,
bespielt, ansonsten Z 2



4093 | € 50,-
Märklin Spur 0 Dampflok R
66/12920
Auf Gleichstrom umgebaut,
bespielt, ansonsten Z 1-2



4094 | € 100,-
Märklin Spur 0 Dampflok GR
70/12920
farblich restauriert, bespielt, Z 2-



4095 | € 50,-
Märklin Spur 0 Dampflok E
66/12920
Beilackierungen, bespielt, Z 3+



4096 | € 50,-
Märklin Spur 0 Dampflok E
66/12920
Beilackierungen, bespielt, Z 3+



Auktionshaus Heilbronn



4097 | € 15,-
Märklin Spur 0 Packwagen und Güterwagen
bespielt, LF, Z 3



4098 | € 15,-
Märklin Spur 1 Unterwagen
bespielt, NV, Z 3



4099 | € 80,-
Spur 0 PLM Tender
Nachbau nach Märklin Vorbild!
bespielt, Z 2+



4100 | € 80,-
Hehr Spur 0 Aussichtswagen
1834
bespielt, Z 1-2

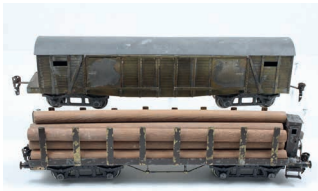

4101 | € 20,-
Zwei Spur 0 Güterwagen
Messing, bespielt, Z 3



4102 | € 340,-
Märklin Spur 0 Elektrolok RS
66/13020
bespielt, Z 2-3



4103 | € 40,-
Märklin Spur 1 Planenwagen
bespielt, Z 3+



4104 | € 30,-
Märklin Spur 1 Güterwagen 1849
bespielt, Z 2-



4105 | € 10,-
Biaggi Spur 0 Gehäuse
bespielt, NV, Z 3-4



4106 | € 15,-
Märklin Spur 1 Unterwagen
LF ausgebessert, Z 2-3



4107 | € 10,-
Märklin Spur 0 Wagen 1961 G
OVP
bespielt, Z 1-2



4108 | € 15,-
Märklin Spur 0 Güterwagen 1995
bespielt, Z 2-



4109 | € 20,-
Märklin Spur 0 Güterwagen 1689
OVP
bespielt, 2 Delle an Dach,
ansonsten Z 2+



4110 | € 10,-
Märklin Spur 0 Güterwagen 1671
OVP
bespielt, Z 2+



4111 | € 10,-
Märklin Spur 0 Güterwagen 1781
OVP
bespielt, Z 1-2



4112 | € 10,-
Märklin Spur 0 Güterwagen 1683
OVP
bespielt, Z 2+



4113 | € 15,-
Märklin Spur 0 Güterwagen 1682
OVP
bespielt, Z 1-2



4114 | € 10,-
Märklin Spur 0 Güterwagen 1681
bespielt, Z 1-2



4115 | € 200,-
Märklin Spur 0 Rote Pfeil RP
12930
Im Nachbaukarton, bespielt, LF,
Z 2-3
Frank Huisman Collection



4116 | € 50,-
Märklin Spur 0 Dampflok R
66/12920 OVP
bespielt, öl, LF, Z 3
Frank Huisman Collection



Auktionshaus Heilbronn

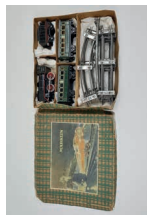

4117 | € 50,-
Märklin Spur 0 Zugset R 880/2
Uhrwerk intakt mit Schlüssel und
Anleitung!
Wagendächer öl, bespielt, Z 2-3
Frank Huisman Collection



4118 | € 80,-
Märklin Spur 0 Dampflok E 1050
OVP
Außergewöhnlicher
Originalkarton! Uhrwerk intakt!
bespielt, LF am Dach ansonsten
Z 2-3
Frank Huisman Collection



4119 | € 80,-
Märklin Spur 0 E-Lok RS 970
Uhrwerk intakt!
bespielt, Dach öl, Z 2-3
Frank Huisman Collection



4120 | € 80,-
Märklin Spur 0 Personenzug mit
Dampflok 990
Uhrwerk intakt!
bespielt, Z 2-3
Frank Huisman Collection



4121 | € 70,-
Märklin Spur 0 Dampflok R 920
Uhrwerk intakt!
bespielt, Lack rissig, Z 3+
Frank Huisman Collection



4122 | € 20,-
Märklin Spur 1 diverse Wagen
Zum Restaurieren, bespielt, NV,
Z 3-4
Frank Huisman Collection



4123 | € 80,-
Märklin Spur 0 Kesselwagen
Standard 1954
eine Seite am Kessel restauriert
und öl,
bespielt, Z 3+
Frank Huisman Collection



4124 | € 25,-
Märklin Spur 0 Kesselwagen BP
1774
bespielt, Z 3
Frank Huisman Collection



4125 | € 25,-
Märklin Spur 0 Kesselwagen
Standard 1774
bespielt, kl. LF ausgebessert, Z
3+
Frank Huisman Collection



4126 | € 25,-
Märklin Spur 0 Kabelwagen 1957
bespielt, Z 2-
Frank Huisman Collection



4127 | € 25,-
Märklin Spur 0 Kranwagen 1768
bespielt, LF ausgebessert, Z 2-3
Frank Huisman Collection



4128 | € 30,-
Märklin Spur 0 Vierwagen 1689
OVP
bespielt, Z 1-2
Frank Huisman Collection



4129 | € 15,-
Märklin Spur 0 Güterwagen
bespielt, NV, Z 3
Frank Huisman Collection



4130 | € 25,-
Märklin Spur 0 Wagen mit
Schlusslicht
bespielt, Z 2-3
Frank Huisman Collection



4131 | € 15,-
Märklin Spur 0 Güterwagen
bespielt, Z 3+
Frank Huisman Collection



4132 | € 25,-
Märklin Spur 0 Personenwagen
bespielt, NV, Z 3
Frank Huisman Collection



4133 | € 10,-
Märklin und andere Wagen
bespielt, zum Restaurieren, NV,
Z 3-4
Frank Huisman Collection



4134 | € 20,-
Märklin Spur 0 Wagen
„Seefische“ 1794
bespielt, neu lackiert, Z 1-2



Auktionshaus Heilbronn

WIR FREUEN UNS AUF IHRE EINLIEFERUNG FÜR DIE...

Spielzeugauktion

Juni 2026

Spielzeugauktion

August 2026

Die Antikspielzeug- und Raritätenauktion

Samstag

3. Oktober 2026

Spielzeugauktion

Dezember 2026

Bitte beachten Sie, dass die Termine unter Vorbehalt stehen.

Auktionshaus Heilbronn
Telefon: 07066-915520
mail@auktion-heilbronn.de
Felix-Wankel-Straße 3 | 74078 Heilbronn



VERSAND

Die Kosten für den Paketversand bis 5 kg, die Verpackung und die Personalkosten werden pauschal in Rechnung gestellt. Innerhalb des Inlandes beträgt die Pauschale 25,00 Euro, im europäischen Ausland 40,00 Euro und nach Übersee 95,00 Euro pro Paket. Diese Regelung gilt pro Paket. Für den Versand von ersteigerten Exponaten mit einem Rechnungsbetrag über 500 Euro in EU-Länder wird eine Versicherungsgebühr in Höhe von 10€ pro Paket fällig. Für den Versand von ersteigerten Exponaten mit einem Rechnungsbetrag über 1.000 Euro in Nicht-EU-Länder wird eine Zollgebühr von 60,00 Euro pro Auftrag berechnet. Für Pakete schwerer 5 kg erhöhen sich die Versandkosten. Die Preise sind jeweils zuzüglich der gesetzlichen Mehrwertsteuer

Sollte die Anzahl der Pakete nicht auf der Rechnung ausgewiesen sein, werden die genannten Versandpauschalen für den Paketversand, die Verpackung und die Personalkosten nachträglich pro Paket in Rechnung gestellt (Inland - europäisches Ausland – Übersee). Sperrgutpakete werden gemäß unserer angegebenen Versandkostenpauschale zuzüglich der tatsächlich anfallenden Kosten des jeweiligen Versanddienstleisters berechnet. In solchen Fällen wird eine separate Rechnung erstellt.

Die Porto- und Verpackungskosten gelten ausschließlich für Pakete, die durch die vertraglich gebundenen Versanddienste des Versteigerers versendet werden. Da die Menge und der Umfang der zu versteigernden Auktionsexponate je nach Auktion variieren, kann die Zustellung der einzelnen Auktionsexponate beim Ersteigerer mehr als 14 Tage in Anspruch nehmen. Zusätzliche Versicherungen oder spezielle Versandarten wie Eilbote, Express oder Ähnliches sind vom Ersteigerer zu tragen.

ALLGEMEINE HINWEISE ZUR BESCHREIBUNG DER EXPONATE

Z1: Sehr guter, neuwertiger Zustand mit minimalen Gebrauchsspuren

Z2: Guter Zustand mit kleinen Lackfehlern

Z3: Benutzter bis stark benutzter Zustand, mit erheblichen Gebrauchsspuren und Lackfehlern, eventuell verändert.

Z4: Ersatzteil für Bastler

LF: Lackfehler

NV: Nicht vollständig

RS: Rostschäden

HL: Handlackiert

CL: Lithographiert

ÜL: Überlackiert

rest.: Restauriert

D: Durchmesser



VERSTEIGERUNGSBEDINGUNGEN

des Auktionshaus Häusele GmbH, Felix-Wankel-Straße 3, 74078 Heilbronn

1 | Geschäftsgegenstand

Die Auktionshaus Häusele GmbH (im Folgenden: „Auktionshaus“), eingetragen im Handelsregister des Amtsgericht Heilbronn unter Nr. HRB 794440, vertretungsberechtigt: Stephan Häusele, Sitz: Felix-Wankel-Straße 3, 74078 Heilbronn, verkauft Gegenstände im Namen und für Rechnung ihrer Einlieferer. Kaufverträge kommen nach Maßgabe der folgenden Bestimmungen zustande.

2 | Ablauf der Versteigerung

Voraussetzung für die Teilnahme an einer Auktion als Bieter ist die Erteilung einer Bieternummer durch das Auktionshaus. Voraussetzung für die Erteilung einer Bieternummer ist, dass die betreffende Person vor dem Auktionstermin ihren Namen und eine inländische Anschrift angibt und sich entsprechend ausweist oder eine ausreichende Sicherheit leistet. Die zu versteigernde Gegenstände werden im Auktionstermin aufgerufen. Die Reihenfolge des Aufrufs liegt im Ermessen des Auktionators. Der Auktionator hat ferner das Recht, mehrere einzelne Gegenstände zusammen aufzurufen oder mehrere zusammengefasste Gegenstände einzeln aufzurufen. Schließlich kann der Auktionator einen Aufruf jederzeit zurückziehen. Der erste Aufruf erfolgt zu dem vom Einlieferer angegebenen Limit. Fehlt ein solches Limit, liegt der erste Aufruf im Ermessen des Auktionators. Gesteigert wird nach Ermessen des Auktionators, in der Regel in Schritten von 10%. Gebote können bis zum Zuschlag jederzeit abgegeben werden. Sie sind unwiderruflich. Wird nach dreimaligem Wiederholen des letzten Höchstgebots kein höheres Gebot abgegeben, so erfolgt der Zuschlag zu diesem Höchstgebot. Wenn mehrere Personen dasselbe Gebot abgegeben haben, entscheidet das Los. Bestehen Zweifel darüber, ob oder an wen ein Zuschlag erfolgt ist, oder ist ein rechtzeitig abgegebenes Gebot übersehen worden, so kann der Versteigerer den Zuschlag zugunsten eines bestimmten Bieters wiederholen oder den Gegenstand erneut aufrufen. In diesen Fällen wird ein vorangegangener Zuschlag unwirksam. Der Zuschlag kann auch unter Vorbehalt erfolgen. Jeder Zuschlag unter dem Limit Preis steht automatisch unter Vorbehalt. In diesem Fall ist der Bieter drei Wochen lang an sein Gebot gebunden, für den Auktionator bleibt der Zuschlag jedoch freibleibend. Erhält der Bieter, der unter Vorbehalt den Zuschlag erhalten hat, innerhalb von drei Wochen keine entgegenstehende Nachricht, so gilt der Zuschlag als widerrufen. Schriftliche Gebote müssen dem Auktionshaus spätestens um 7:00 Uhr morgens am Auktionstag vorliegen. Sie müssen die Katalognummer und die Beschreibung des Gegenstandes (Titel) enthalten. In Zweifelsfällen ist die angegebene Katalognummer maßgeblich. Schriftliche Gebote werden nur ausgeführt, wenn gleichzeitig erstklassige Referenzen, ein bankbestätigter Scheck in ausreichender Höhe oder eine vergleichbare Form der Sicherheit vorgelegt werden. Eine Garantie für die Berücksichtigung schriftlicher Gebote kann aber nicht übernommen werden. Telefonische Gebote sind nur bei einem Limit ab 50,00 EUR zulässig. Das Auktionshaus übernimmt keine Gewähr für das Zustandekommen oder für die Aufrechterhaltung der Telefonverbindung. Im Übrigen gelten die Regelungen für schriftliche Gebote entsprechend. Das Auktionshaus ist befugt, jederzeit einzelne Bieter von der Auktion auszuschließen. Anspruch auf die Teilnahme an der Auktion besteht nicht.

3 | Rechtsfolgen des Zuschlags

Kaufverträge kommen zustande durch Zuschlag auf ein Gebot in der Auktion oder durch Einigung über ein Gebot außerhalb der Auktion (z.B. im Nachverkauf). Der Kaufpreis setzt sich zusammen aus dem Zuschlagspreis und einem Aufgeld von 21,7 % des Zuschlagsbetrages zzgl. der jeweils gültigen MwSt. auf das Aufgeld. Verkäufer ist der jeweils vom Auktionshaus vertretene Einlieferer. Kaufgegenstand ist der Gegenstand, der im Katalog mit derjenigen Nummer bezeichnet ist, auf die sich der Aufruf in der Auktion bezogen hat. Die Gewährleistung richtet sich nach § 4. Mit Abschluss des Kaufvertrages ist der Käufer zur Zahlung des Kaufpreises und zur Abnahme des Gegenstandes verpflichtet. Beide Verpflichtungen sind Hauptleistungspflichten und sofort fällig. Der Käufer ist zur Vorleistung verpflichtet. Das Eigentum des Verkäufers bleibt bis zur vollständigen Vertragserfüllung durch den Käufer vorbehalten. Die Übergabe- und Übereignungspflicht des Verkäufers ist am Sitz des Auktionshauses erfüllbar; es handelt sich um Holschulden. Eine Versendung erfolgt nur nach gesonderter Vereinbarung und ausschließlich auf Kosten und Gefahr des Käufers. Mit Abschluss des Kaufvertrages geht alle Gefahr, insbesondere die Gefahr des zufälligen Untergangs des Gegenstandes, auf den Käufer über. Der als Vertreter des Käufers auftretende Bieter haftet für die Erfüllung neben dem Vertretenen als Gesamtschuldner. Der Inhaber der Bieternummer, unter der das Gebot abgegeben wurde, haftet für die Erfüllung neben dem Käufer als Gesamtschuldner, sofern er den Gebrauch seiner Bieternummer zu vertreten hat.

4 | Haftung, Rückgaberecht

Die Gewährleistung des Verkäufers für Mängel des Kaufgegenstandes ist ausgeschlossen, ausgenommen für Schäden, die an Leben, Körper oder Gesundheit oder durch grobes Verschulden des Versteigerers, seiner gesetzlichen Vertreter, seiner leitenden Angestellten oder seiner Erfüllungsgehilfen entstehen. Die Gegenstände sind in der Regel gebraucht. Vor der Versteigerung besteht ausreichend Gelegenheit, die zur Versteigerung gelangenden Gegenstände zu besichtigen und zu untersuchen. Angaben im Katalog sind keine Eigenschaftszusicherung oder Beschaffenheitsvereinbarung, sondern sie dienen ausschließlich der Beschreibung des Gegenstandes. Eventuelle Gewährleistungsansprüche des Käufers wegen gebrauchter Sachen verjähren ein Jahr nach dem Schluss des Jahres, in dem der Zuschlag erfolgt ist. Soweit der Käufer Kaufmann ist, verjähren seine Gewährleistungsansprüche in sechs Monaten nach dem Tag des Zuschlags. Dasselbe gilt, soweit der Käufer als Unternehmer handelt. Im Übrigen haftet der Verkäufer nur für eigenes grobes Verschulden sowie für grobes Verschulden seiner gesetzlichen Vertreter und seiner Erfüllungsgehilfen. Ferner ist die Haftung betragsmäßig begrenzt auf die Höhe des jeweiligen Gebots. Die Haftung des Auktionshauses ist in demselben Umfang begrenzt wie diejenige des Verkäufers. Soweit Ansprüche gegen das Auktionshaus auf den Angaben oder dem Verhalten des Einlieferers beruhen, kann das Auktionshaus vom Käufer den Erlass seiner Verbindlichkeiten Zug um Zug gegen Abtretung seiner Gewährleistungsansprüche gegen den Einlieferer verlangen.

5 | Vertragsabwicklung

Der Verkauf von Eigenware unterliegt der Differenzbesteuerung (§ 25a UStG). Erhält der Käufer eine Rechnung, so wird die Mehrwertsteuer (Umsatzsteuer) darin nicht ausgewiesen. Für jede Mahnung, die mehr als einen Monat nach Rechnungserteilung erfolgt, kann das Auktionshaus Mahnkosten in Höhe von 4,20 EUR zzgl. MwSt. erheben. Solange die gegenüber dem Verkäufer oder dem Auktionshaus bestehenden Pflichten des Käufers (§ 3) nicht vollständig erfüllt sind, ist der Käufer verpflichtet, dem Auktionshaus jede Adressänderung schriftlich anzuzeigen. Das Auktionshaus ist berechtigt, alle an den Käufer gerichteten Willenserklärungen an die vom Käufer angegebene Anschrift zu richten. Damit geltend



Auktionshaus Heilbronn

die Erklärungen als am dritten Tage nach der Aufgabe zur Post zugegangen, sofern der Käufer nicht einen atypischen Geschehensablauf nachweist. Der Käufer ist verpflichtet, das ersteigerte Objekt sofort nach der Auktion in Empfang zu nehmen bzw. spätestens innerhalb von zehn Werktagen in den Geschäftsräumen des Auktionshauses abzuholen, ansonsten gerät der Käufer in Annahmeverzug. Der Käufer kann wahlweise die versteigerten Objekte selber abholen oder durch eine schriftlich bevollmächtigte Person abholen lassen oder das Auktionshaus schriftlich bevollmächtigen, den Transport des Gegenstandes im Namen, auf Kosten und Gefahr des Käufers durch eine Spedition sachgerecht durchführen zu lassen. Im Übrigen ist das Auktionshaus nicht verpflichtet das ersteigerte Objekt vor vollständiger Bezahlung aller vom Käufer geschuldeten Beträge an den Käufer bzw. dem von ihm beauftragten Spediteur herauszugeben. Das Auktionshaus lagert alle Objekte während eines Zeitraumes von zehn Werktagen ab dem Tage der Auktion ein. Danach ist das Auktionshaus berechtigt, verkaufte, nicht abgeholte Gegenstände ohne Mahnung im Namen und auf Rechnung des Käufers und auf dessen Gefahr bei einer Spedition einzulagern und versichern zu lassen oder gegen Berechnung einer Tagespauschale für Lager- und Versicherungskosten in eigenen Räumen einzulagern oder an die vom Käufer angegebene Anschrift zu versenden. Versendung und Einlagerung erfolgen auf Gefahr und auf Kosten des Käufers. Für die Einlagerung wird eine Gebühr von 0,50 EUR zzgl. MwSt. pro Tag erhoben. Die Art der Versendung liegt im Ermessen des Auktionshauses. Anspruch auf eine bestimmte Versendungsart oder den Abschluss einer Versicherung besteht nur dann, wenn der Bieter bis spätestens 7:00 Uhr morgens am Auktionstag die gewünschte Versendungsart und die gewünschte Versicherung mitgeteilt hat. Diese Mitteilung bedarf der Schriftform. Soweit das Auktionshaus zu Geschäften im Namen des Käufers befugt ist, ist es von den Beschränkungen des § 181 BGB befreit. Der Käufer darf gegenüber dem Auktionshaus nur mit solchen Ansprüchen aufrechnen, die unbestritten oder rechtskräftig festgestellt sind. Auch ein Zurückbehaltungsrecht darf der Käufer nur wegen solcher Ansprüche ausüben. Soweit der Käufer Kaufmann ist, ist der Sitz des Auktionshauses Erfüllungsort für alle Pflichten aus diesem Vertrag. Dasselbe gilt, soweit der Käufer Unternehmer ist. Dasselbe gilt auch, soweit der Käufer bzw. sein gesetzlicher Vertreter keinen inländischen Wohnsitz haben.

6 | Rechtswahl, Gerichtsstand

Der Vertrag unterliegt ausschließlich deutschem Recht. Die Vorschriften des UN-Kaufrechts finden keine Anwendung. Sofern der Käufer Kaufmann ist, ist Heilbronn Gerichtsstand. Dasselbe gilt, soweit der Käufer Unternehmer ist. Dasselbe gilt auch, soweit der Käufer oder sein gesetzlicher Vertreter im Inland keinen Wohnsitz haben oder einen solchen aufgeben. Der mit dieser Regelung begründete Gerichtsstand ist ausschließlich.

7 | Salvatorische Klausel

Ergänzende oder abweichende Vereinbarungen sind nur bei Einhaltung der Schriftform gültig. Einzelne Verstöße hiergegen gelten nicht als Verzicht auf die Schriftform für die Zukunft. Die Unwirksamkeit einer der vorstehenden Bedingungen berührt nicht die Wirksamkeit des Vertrages im Ganzen. Für den Fall der Unwirksamkeit einer Bestimmung verpflichten sich die Parteien, eine wirksame Bestimmung zu vereinbaren, die dem mit der unwirksamen Bestimmung wirtschaftlich Gewollten möglichst nahekommt.

8 | Umsatzsteuer bei Verkäufen über LiveAuctioneers

1. Deutsche Umsatzsteuerpflicht: Das Auktionshaus hat seinen Sitz in Deutschland. Auch bei über die US-Plattform LiveAuctioneers angebotenen Verkäufen unterliegen die vom Auktionshaus erbrachten Leistungen – insbesondere das vom Käufer zu zahlende Käuferaufgeld – der deutschen Umsatzsteuer in der jeweils gesetzlichen Höhe.
2. Käufer aus Deutschland/EU (privat und gewerblich ohne USt-IdNr.): Käufer aus Deutschland sowie Käufer aus anderen EU-Mitgliedstaaten, die nicht als Unternehmer mit gültiger Umsatzsteuer-Identifikationsnummer auftreten (d.h. insbesondere Privatkäufer), haben auf das Käuferaufgeld die deutsche Umsatzsteuer in der jeweils geltenden Höhe (derzeit 19 %) zu entrichten. Dies gilt unabhängig davon, ob der Käufer privat oder unternehmerisch handelt.
3. Unternehmer aus EU-Mitgliedstaaten mit USt-IdNr. (Reverse Charge): Ist der Käufer ein Unternehmer mit Sitz in einem anderen EU-Mitgliedstaat und verfügt er über eine gültige Umsatzsteuer-Identifikationsnummer, wird das Aufgeld netto (ohne deutsche USt) in Rechnung gestellt. In diesem Fall geht die Teuerschuldnerschaft für die Umsatzsteuer auf den Käufer über, der die Steuer nach den gesetzlichen Bestimmungen seines Sitzstaates schuldet (Reverse-Charge-Verfahren).
4. Käufer aus Nicht-EU-Ländern (steuerfreie Ausfuhr): Käufer mit Sitz außerhalb der Europäischen Union (Drittland) zahlen keine deutsche Umsatzsteuer auf das Aufgeld, sofern die erworbenen Gegenstände nachweislich aus der EU ausgeführt werden (steuerfreie Ausfuhrlieferung im Sinne des Umsatzsteuerrechts). Wird in solchen Fällen ausnahmsweise zunächst Umsatzsteuer auf das Aufgeld berechnet, so wird diese erstattet, sobald dem Auktionshaus die erforderlichen Ausfuhrnachweise vorliegen.

Hinweis: Diese Regelungen gelten gleichermaßen für private wie für gewerbliche Käufer. Der Gesamtpreis eines Kaufes über LiveAuctioneers setzt sich somit aus dem Zuschlagspreis (Hammer Price), dem Aufgeld sowie ggf. der darauf entfallenden Umsatzsteuer zusammen.

EINLIEFERUNGSBEDINGUNGEN

Der Einlieferer beauftragt das Auktionshaus mit der Vermittlung eines Verkaufs der eingelieferten Gegenstände (Waren) im Namen und für Rechnung des Einlieferers zu folgenden EINLIEFERUNGSBEDINGUNGEN der Auktionshaus Häusele GmbH, Felix-Wankel-Straße 3, 74078 Heilbronn

1 | Auftragsgegenstand

Das Auktionshaus wird bevollmächtigt, die Ware im Namen des Einlieferers bestmöglich zu verkaufen, also während oder im Anschluss an die Auktion einen Kaufvertrag zu seinen dem Einlieferer bekannten Versteigerungsbedingungen abzuschließen. Das Auktionshaus wird ferner bevollmächtigt, im Zusammenhang mit dem Verkauf Erklärungen des Käufers für den Einlieferer entgegenzunehmen und selbst ihm sachdienlich erscheinende Erklärungen abzugeben. Das Auktionshaus wird schließlich ermächtigt, den Kaufpreis für den Einlieferer entgegenzunehmen und die Ware an den Käufer zu übergeben und zu übereignen. Den ersten Versteigerungsversuch der eingelieferten Gegenstände wird das Auktionshaus bei derjenigen seiner vierteljährlich stattfindenden Auktionen vornehmen, für die bei der Übergabe der eingelieferten Gegenstände der Katalog noch nicht redigiert ist; dies ist etwa vier Wochen vor dem Auktionstermin der Fall. Gold- und Silbersachen können unter dem jeweils gültigen Gold- oder Silberwert zugeschlagen werden. Der Einlieferer ist an den Versteigerungsauftrag für einen Zeitraum von vier Wochen nach Ablauf der vereinbarten Auktion, sofern der



Auktionshaus Heilbronn

Aufruf ergebnislos war, gebunden. Bleibt der Aufruf in der Versteigerung ergebnislos, so wird das Auktionshaus sich vier Wochen lang um einen Freihandverkauf über Internetportale zum Limit bemühen. Bleibt auch das ergebnislos, so hat der Einlieferer die eingelieferten Gegenstände innerhalb von zwei weiteren Wochen auf seine Kosten und Gefahr abzuholen. Unterlässt der Einlieferer die Abholung nach erfolgloser Auktion, so kann das Auktionshaus den eingelieferten Gegenstand auf dessen Kosten und Gefahr bei sich oder einer Spedition gebührenpflichtig einlagern und /oder in einer weiteren Auktion oder freihändig verkaufen, ohne jedoch dazu verpflichtet zu sein. Versendung und Einlagerung erfolgen auf Gefahr und Kosten des Einlieferers. Für die Einlagerung wird eine Gebühr von 0,50 € zzgl. MwSt. pro Tag und Teil erhoben und die Kosten notwendiger Versicherungen (zzgl. MwSt.). Für die Einlagerung bei einer Spedition hat der Einlieferer die dort anfallenden Kosten vollumfänglich zu tragen. Ein Termin für die Herausgabe eingelagerter Objekte ist mit dem Auktionshaus abzustimmen. Jeder Transport inkl. Verpackung, Versicherung und Rücksendung nicht verkaufter Objekte erfolgt auf Kosten und Gefahr des Einlieferers. Das Auktionshaus ist lediglich Vermittler dieser Dienstleistungen. Holt der Einlieferer einen Gegenstand auch nicht ab, nachdem er in Textform dazu aufgefordert worden ist, so kann das Auktionshaus den Gegenstand ohne Limit verkaufen, und zwar in der nächsten Auktion oder auch freihändig. Der Einlieferer verliert in diesem Fall seinen Anspruch auf Herausgabe; an dessen Stelle tritt ein Anspruch auf Auszahlung des Verkaufserlöses abzüglich einer Provision entsprechend § 2 und abzüglich eventueller Einlagerungskosten. Sofern der Einlieferer diesen Auftrag im Namen eines Dritten erteilt, garantiert er dem Auktionshaus hiermit, dass er ordnungsgemäß dazu bevollmächtigt ist. Zur Absicherung dieser Garantie verpflichtet sich der Handelnde gesamtschuldnerisch neben dem Vertretenen.

2 | Provision

Die Verkaufsgebühr wird individuell mit dem Einlieferer vereinbart. Der Einlieferer hat keinen Anteil an den Kosten und Auslagen der Versteigerung sowie für eine Schätzung und Begutachtung zu bezahlen, außer vom Einlieferer beauftragte Fremdgutachten oder Restaurationen. Der Einlieferer erhält den Rest der Zuschlagssumme. Innerhalb von zwei Wochen nach Kaufpreiszahlung durch den Käufer erhält der Einlieferer eine detaillierte Abrechnung und den Zahlungsbetrag bar bzw. Überweisung, im Normalfall geschieht das etwa acht Wochen nach der Auktion.

3 | Preis, Beschaffenheit der Ware

Über das Limit (Mindestgebot) entscheidet der Einlieferer auf Vorschlag des Auktionshauses bei der Auftragserteilung. Die Mitteilung dieser Entscheidung bedarf zu ihrer Wirksamkeit der Schriftform. In Ermangelung einer solchen (wirksamen) Mitteilung entscheidet über das Limit das Auktionshaus nach billigem Ermessen. Der Einlieferer versichert, dass es sich bei den eingelieferten Gegenständen um sein unbeschränktes Eigentum handelt, und dass Rechte Dritter nicht bestehen. Der Einlieferer versichert ferner, dass er dem Auktionshaus alle ihm bekannten Umstände mitgeteilt hat, die für die Willensbildung eines Käufers wesentlich sein könnten; dies gilt insbesondere für verdeckte Mängel, Restaurierungen, Umbauten, Ergänzungen oder Nachfurnierungen. Der Einlieferer versichert schließlich, dass es sich bei den eingelieferten Gegenständen um keine Fälschungen, Repliken, Kopien, Nachahmungen oder Verunstaltungen handelt, und dass sie keine Mängel außer denjenigen aufweisen, die er dem Auktionshaus bei Übergabe ausdrücklich mitteilt. Das Auktionshaus ist nicht verpflichtet, Gewährleistungs- oder sonstige Ansprüche des Käufers abzuwehren; vielmehr ist er berechtigt, den Käufer wegen solcher Ansprüche an den Einlieferer zu verweisen. Von Gewährleistungsansprüchen des Käufers sowie von eventuellen Prozesskosten für deren Abwehr stellt der Einlieferer das Auktionshaus hiermit frei. Falls der Käufer die von ihm gezahlte Verkaufsgebühr zurückverlangen sollte, hat der Einlieferer dem Auktionshaus die entgangene Provision zu erstatten; dafür verpflichtet sich das Auktionshaus, die Provision nur unter Vorbehalt an den Käufer zurückzuerstatten und seine Ansprüche auf Rückabwicklung dieser Erstattung an Einlieferer abzutreten.

4 | Versicherung, Haftung

Das Auktionshaus versichert die eingelieferten Gegenstände für die Zeit ihrer Lagerung in seinen Geschäftsräumen bis zu ihrer Versteigerung bzw. bis zum Ablauf von vier Wochen nach einem ergebnislosen Aufruf in der Versteigerung kostenlos gegen Diebstahl und Elementarschäden. Versicherungssumme ist das Limit. Wünscht der Einlieferer nach einer ergebnislosen Auktion einen erneuten Versteigerungsversuch in der nächsten Auktion, so hat er innerhalb von vier Wochen nach der ergebnislosen Auktion einen Neuauftrag zu erteilen; andernfalls erlischt der Versicherungsschutz. Von diesem Zeitpunkt an haftet das Auktionshaus für Beschädigung oder Verlust der eingelieferten Gegenstände nur bei Vorsatz oder grober Fahrlässigkeit. Auch in allen übrigen Fällen, in denen die Versicherung nicht greift, haftet das Auktionshaus nur bei Vorsatz oder grober Fahrlässigkeit. Die Haftung ist betragsmäßig begrenzt auf das Limit. Zieht der Einlieferer einen Auftrag ganz oder teilweise zurück, so hat er dem Auktionshaus die entgangene Provision, berechnet nach dem Limit, zu erstatten. Wird ein Gegenstand ohne Limit eingeliefert, so beträgt die Entschädigung pauschal 10,00 € zuzüglich Mehrwertsteuer (Umsatzsteuer) in gesetzlicher Höhe, wobei beiden Parteien der Nachweis eines höheren oder geringeren Schadens offensteht. Wurden bereits auftragsgemäß Fotos gefertigt, so sind außerdem deren Kosten zu erstatten, und zwar mit 5,00 € zuzüglich Mehrwertsteuer in gesetzlicher Höhe, wobei beiden Parteien der Nachweis eines höheren oder geringeren Schadens offensteht. Ebenso sind ggf. angefallene weitere Kosten zu erstatten, etwa für Gutachten, Expertisen o.ä. Bis zur vollständigen Erfüllung dieser Erstattungspflicht hat das Auktionshaus ein Zurückbehaltungsrecht an den eingelieferten Gegenständen.

5 | Folgerechtsabgabe

Nach § 26 UrhG ist der Einlieferer von Werken, die dem Urheberrecht unterliegen, bei Veräußerung zu einer Folgerechtsabgabe in Höhe von 5% des Veräußerungserlöses verpflichtet, sofern dieser mindestens 50,00 € beträgt. Dieser Betrag wird vom Auktionshaus entweder schon bei der Abrechnung berücksichtigt oder dann eingefordert, wenn die entsprechende Gebührenrechnung der Verwertungsgesellschaft Bild/Kunst vorliegt; das kann u.U. erst nach zwei Jahren der Fall sein.

6 | Schlussbestimmungen

Weitere Nebenabreden bestehen nicht. Zukünftige Nebenabreden sowie Änderungen dieses Vertrages sind nur bei Einhaltung der Schriftform gültig. Einzelne Verstöße hiergegen gelten nicht als Verzicht auf die Schriftform für die Zukunft. Die Unwirksamkeit einer Bestimmung dieses Vertrages berührt nicht die Wirksamkeit des Vertrages im Ganzen. Für den Fall der Unwirksamkeit einer Bestimmung dieses Vertrages verpflichten sich die Parteien, eine wirksame Bestimmung zu vereinbaren, die dem mit der unwirksamen Bestimmung wirtschaftlich Gewollten möglichst nahekommt. Erfüllungsort und Gerichtsstand für beide Parteien ist Heilbronn; es gilt ausschließlich deutsches Recht.

WIR FREUEN UNS AUF IHRE EINLIEFERUNGEN



**AUKTIONSHAUS
HEILBRONN**

Telefon: 07066-915520

mail@auktion-heilbronn.de

Felix-Wankel-Straße 3 | 74078 Heilbronn